

**Agenzia delle Entrate**  
**CATASTO FABBRICATI**  
Ufficio provinciale di  
Milano

Dichiarazione protocollo n. MI0355255 del 09/09/2022  
Comune di Milano  
Via Leopoldo Cicognara

civ. 7

Identificativi Catastali:  
Sezione:  
Foglio: 356  
Particella: 425  
Subalterno: 721

Compilata da:  
Repizzi Mauro  
Iscritto all'albo:  
Geometri  
Prov. Milano

N. 10437

### PIANO TERRA

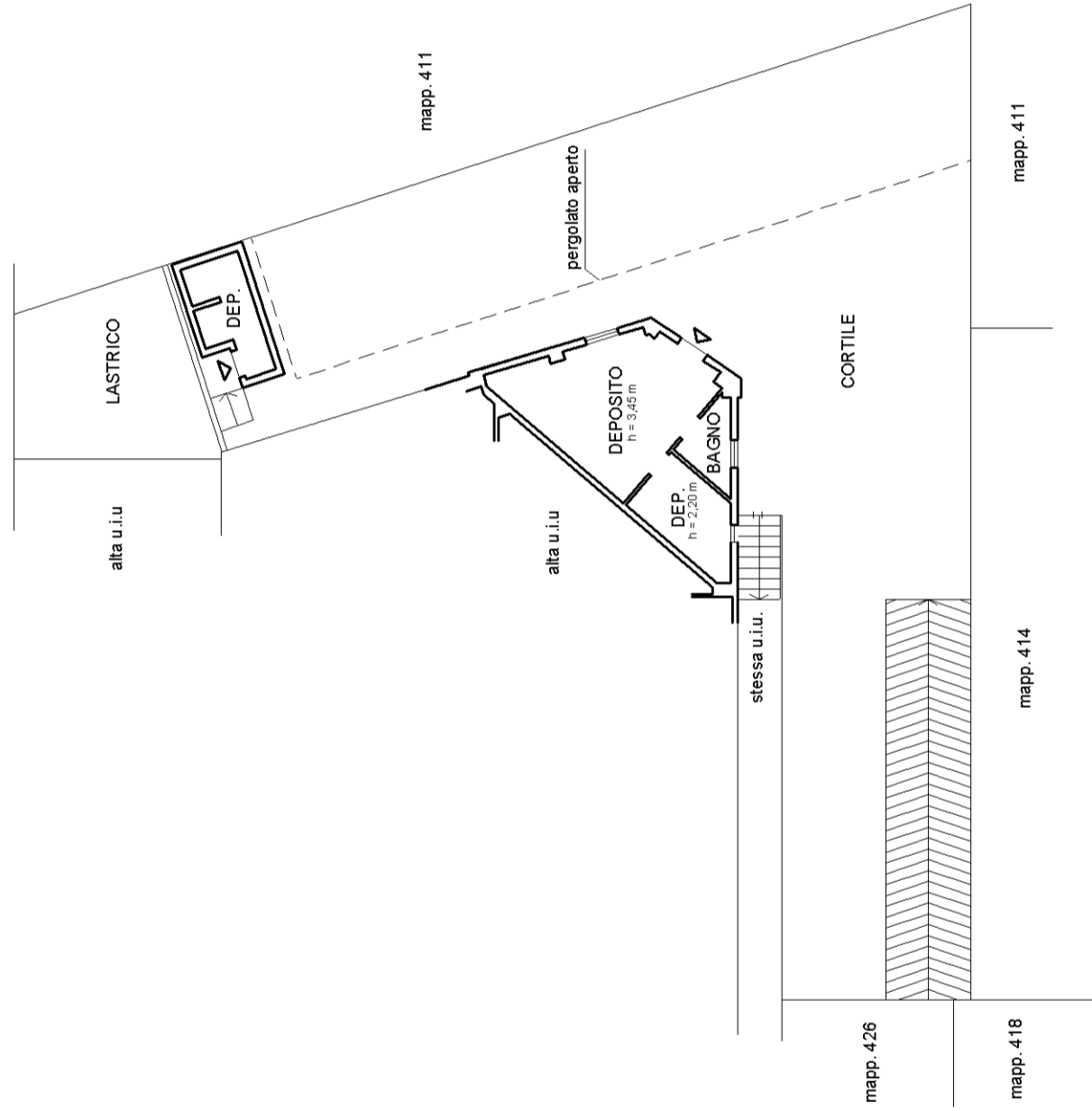

ORIENTAMENTO

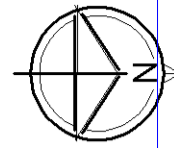

**Agenzia delle Entrate**  
**CATASTO FABBRICATI**  
Ufficio provinciale di  
Milano

Dichiarazione protocollo n. MI0355255 del 09/09/2022  
Comune di Milano  
Via Leopoldo Cicognara  
civ. 7

Identificativi Catastali:  
Sezione: Foglio: 356  
Particella: 425  
Subalterno: 721

Compilata da:  
Repizzi Mauro  
Iscritto all'albo:  
Geometri  
Prov. Milano  
N. 10437

Scala 1: 200

**PIANO TERRA RIALZATO**  
h = 3,60 m

**PIANO TERRA RIALZATO (soppalco)**

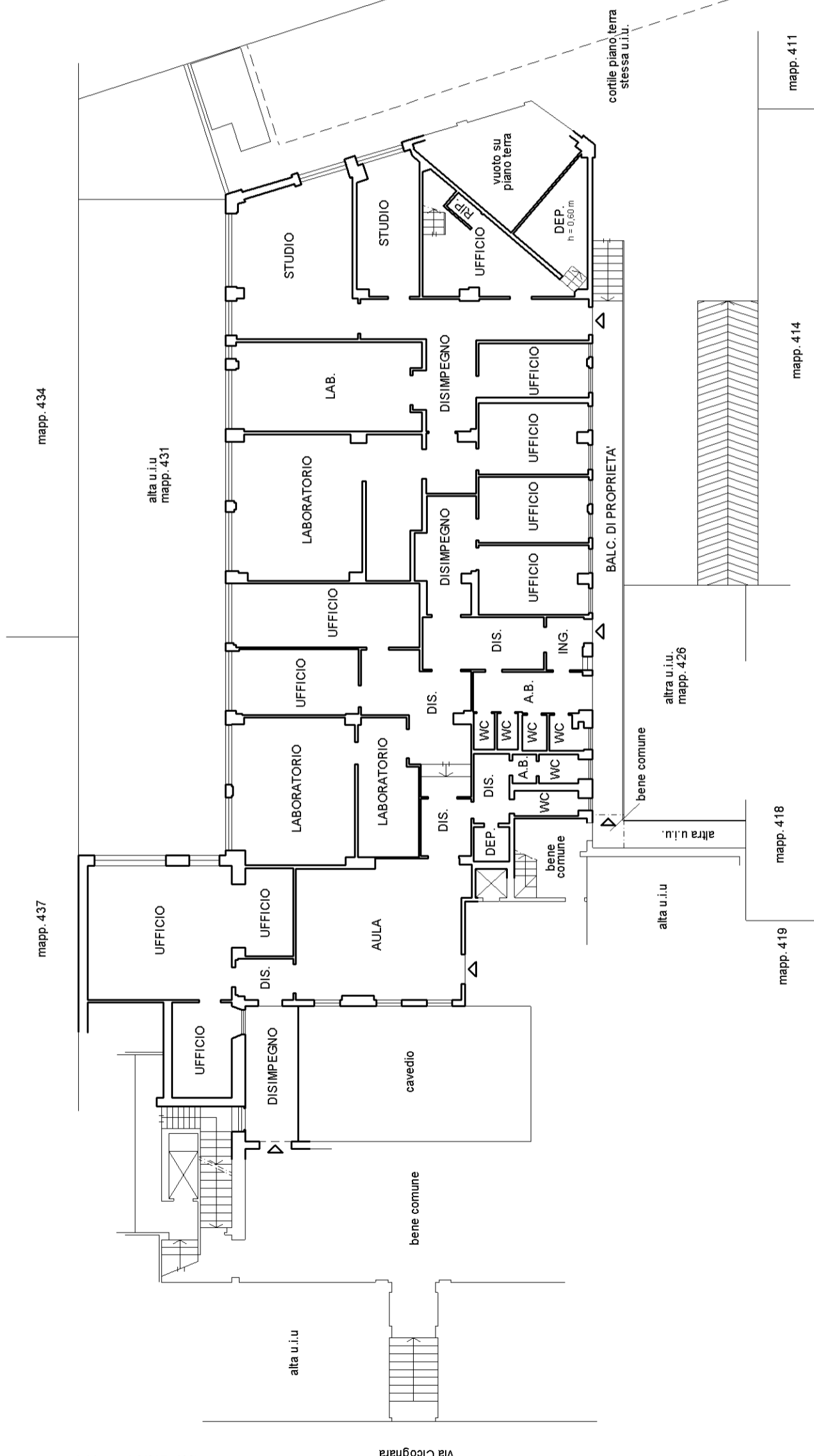
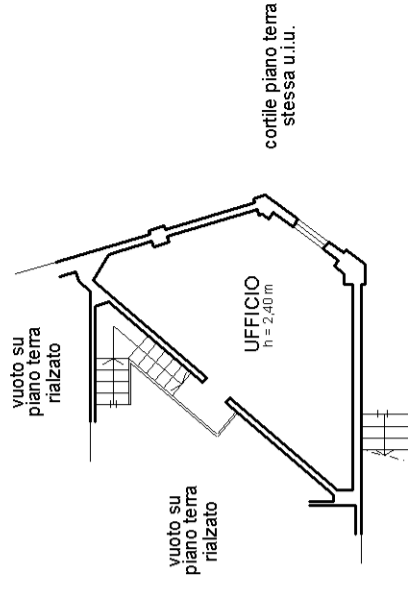

ORIENTAMENTO

