

STATO PRECEDENTE

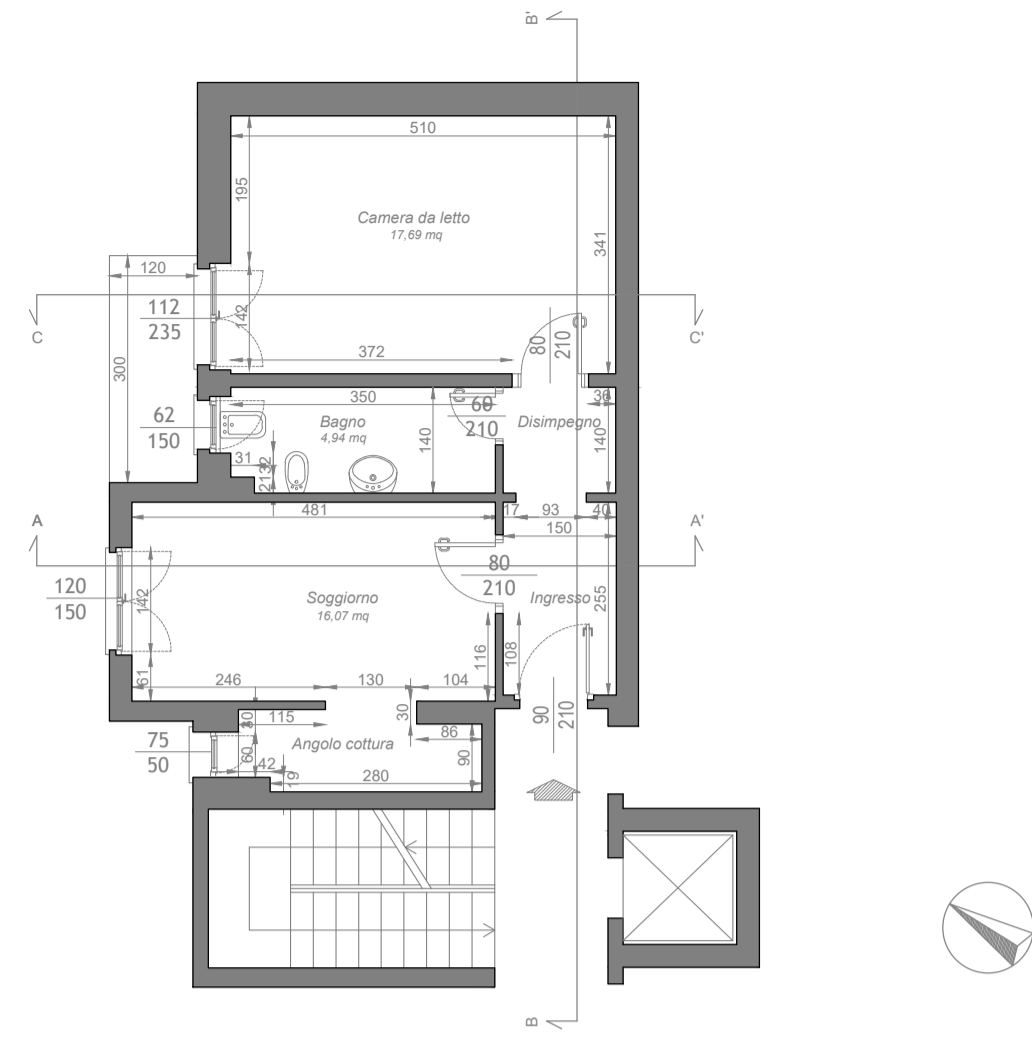

PIANTA PIANO SETTIMO

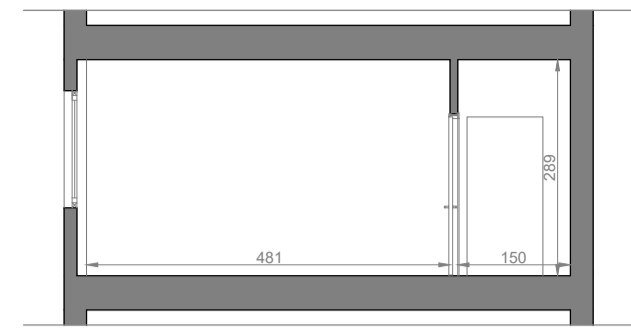

SEZIONE AA'



SEZIONE BB'

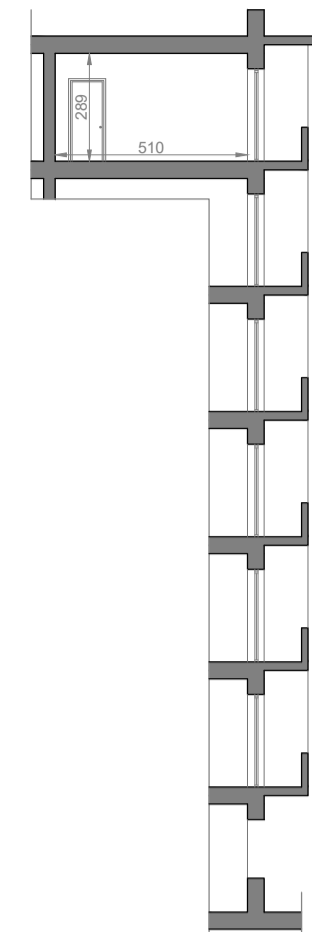

SEZIONE CC'- scala 1:200

piano sesto
piano quinto
piano quarto
piano terzo
piano secondo
piano primo
piano terra





ESTRATTO R02 INDICAZIONE URBANISTICHE

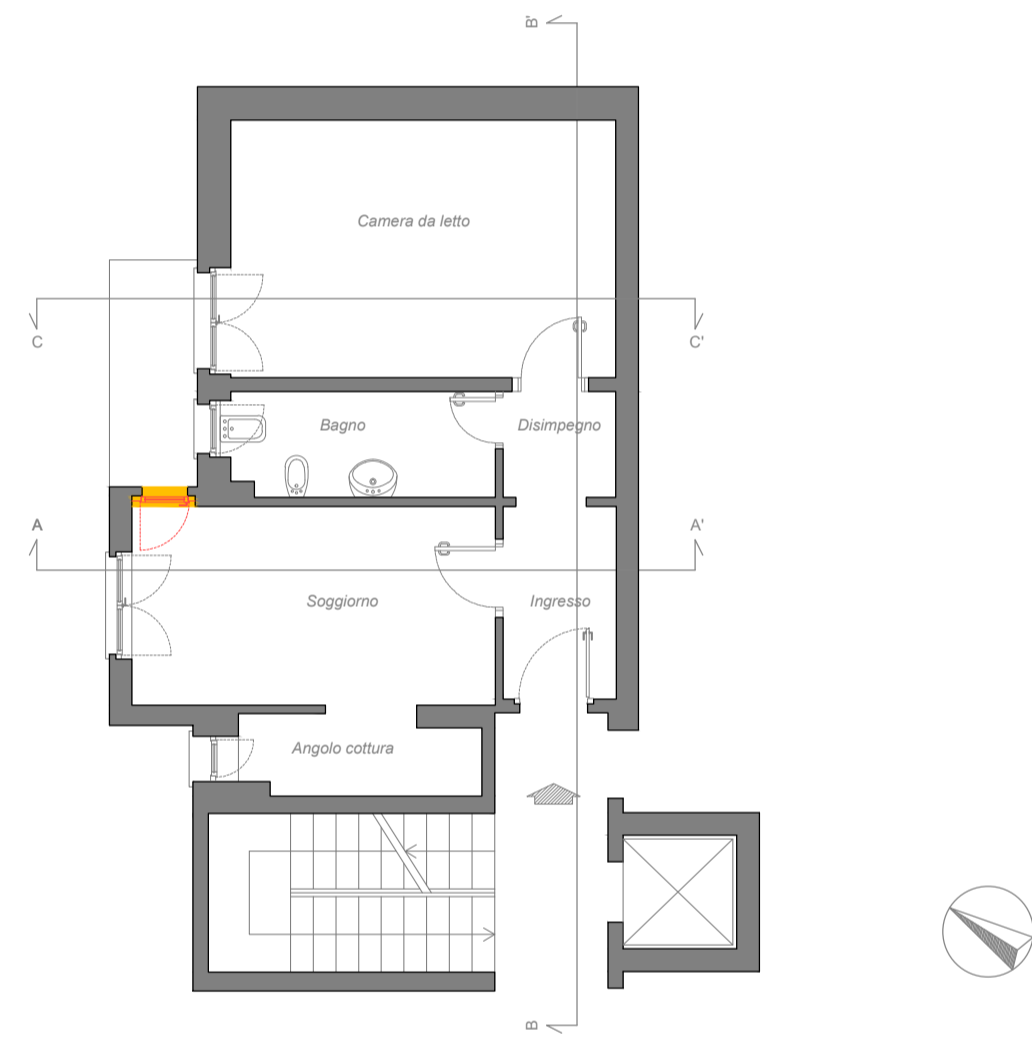

ESTRATTO R03 INDICAZIONE MORFOLOGICHE

DEMOLIZIONI E COSTRUZIONI



 DEMOLIZIONI
(proiettate/sezionate)

 COSTRUZIONI
(proiettate/sezionate)

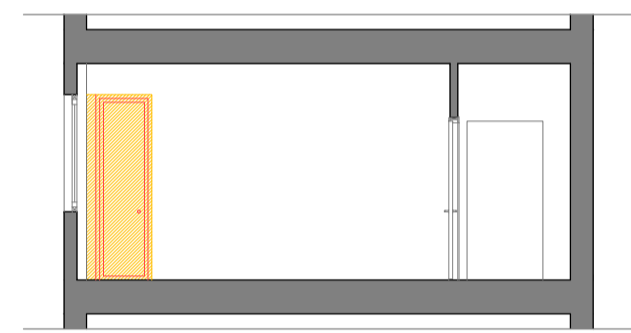

SEZIONE AA'



SEZIONE BB'

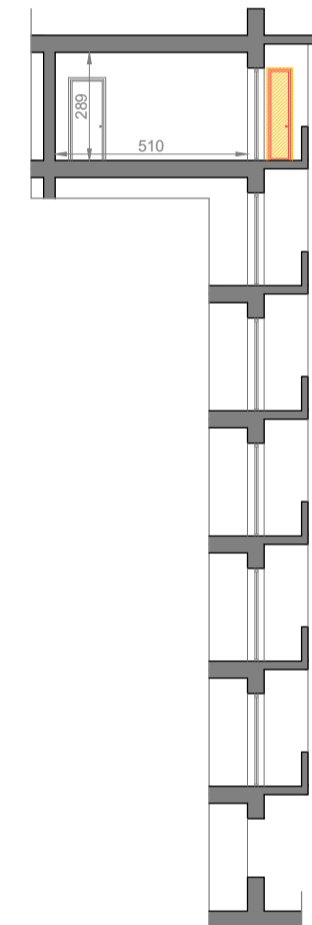

SEZIONE CC'- scala 1:200

piano sesto
piano quinto
piano quarto
piano terzo
piano secondo
piano primo
piano terra

STATO ATTUALE

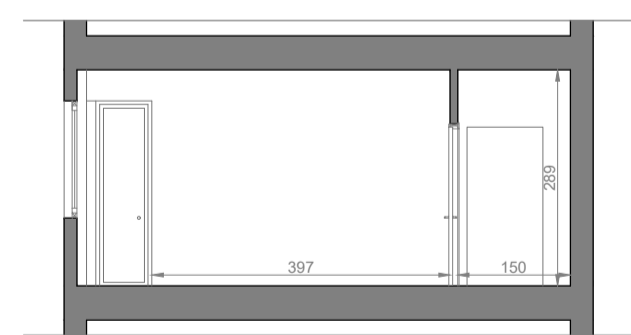
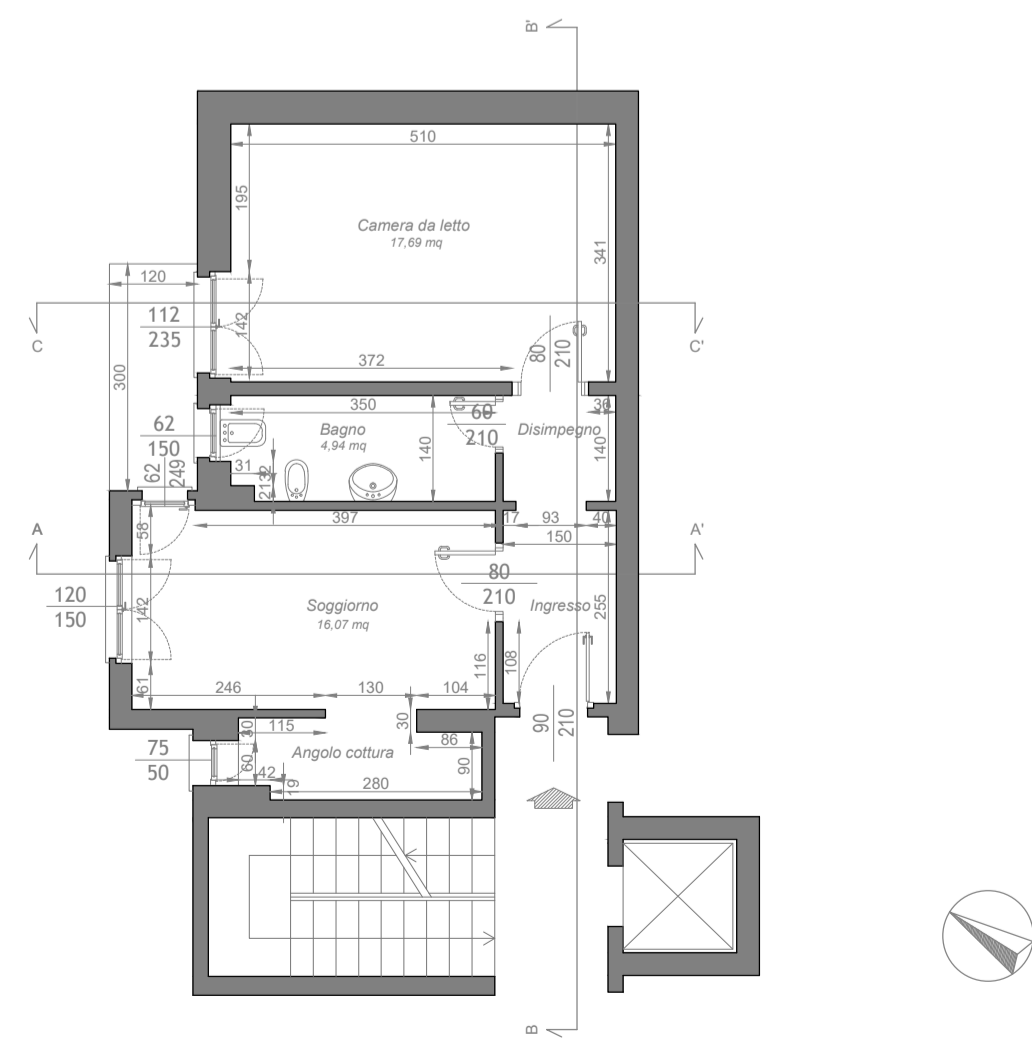

SEZIONE AA'



SEZIONE BB'

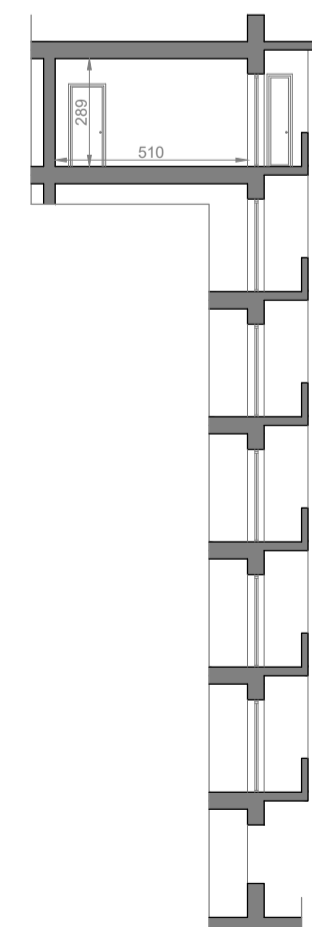

SEZIONE CC'- scala 1:200

piano sesto
piano quinto
piano quarto
piano terzo
piano secondo
piano primo
piano terra

VERIFICHE RISPETTO RAPPORTI AEROILLUMINANTI (minimo 1/10=0,100), anche ai sensi dell'art. 44.4 del N.R.E

vano	dimensioni	superf. Illum.	dimensione aperture	sviluppo superf. Illuminante	superf. Illum.	rap.illum	sviluppo superf. Acrante	superf. Acrante	rap.aer	minimo
Soggiorno + ang. cottura	4,80*2,64 + 2,80*0,90 + 0,42*0,90 + 1,04*0,19 + 1,30*0,10	16,07	0,75*0,50 + 1,20*1,50 + 0,62*2,49	0,75*0,50 + 1,20*1,50 + 0,62*1,89	3,347	0,208	0,75*0,50 + 1,20*1,50 + 0,62*2,49	3,72	0,231	0,100
Bagno	3,19*1,40 + 0,31*1,19 + 0,14*0,75	4,94	0,62*1,50	0,62*1,5	0,93	0,188	0,62*1,50	0,93	0,188	0,100
Camera da letto	5,10*5,41 + 0,21*1,42	17,69	1,12*2,55	1,12*1,75	1,96	0,111	1,12*2,55	2,63	0,149	0,100

LA PROPRIETA' : UNIVERSITA' DEGLI STUDI DI MILANO
proprietario dell'unità immobiliare ubicata in Via Bergognone, 9, piano sesto - Milano
N.C.E.U. foglio 471 mappale 75 sub 59

IL PROGETTISTA E DIRETTORE LAVORI : arch. Alberto E. Frascotti
studio di architettura
viale Papiniano, 10 - 20123 Milano
tel. 0039.02.89401557
fax. 0039.02.58101845
arc.albedotti@mclink.it
www.albertofrascotti.org

OGGETTO : COMUNE DI MILANO
C.I.A.L. (Comunicazione di inizio attività edilizia libera)
ai sensi del comma 2 dell' art. 6 del DPR 380/2001:
- opere interne di demolizione e costruzione di tavolati divisori

TITOLO:
PIANO SETTIMO
- pianta e sezioni stato precedente
- pianta e sezioni demolizioni e costruzioni
- pianta e sezioni stato attuale

TAVOLA
arch. 01

PROG: 2024-03

FILE:

SCALA: 1:100

DATA: 08.02.2024

QUESTO DISEGNO E' DI NOSTRA PROPRIETA' RISERVATA A TERMINI DI LEGGE E NE E' VIETATA LA RIPRODUZIONE ANCHE PARZIALE SENZA NOSTRA AUTORIZZAZIONE SCRITTA.

AGGIORN.	MODIFICHE	DATA	DISEN.	VISTO
AGGIORN. 0	PRIMA EMISSIONE - CONSEGNA C.I.A.L. - COMUNE DI MILANO	08.02.2024	ae	afv
AGGIORN. 1	SECONDA EMISSIONE			
AGGIORN. 2	TERZA EMISSIONE			
AGGIORN. 3	QUARTA EMISSIONE			
AGGIORN. 4	QUINTA EMISSIONE			