

UNIVERSITÀ DEGLI STUDI DI MILANO

selezione pubblica per n.1 posto/i di Ricercatore a tempo determinato ai sensi dell'art.24, comma 3, lettera b) della Legge 240/2010 per il settore concorsuale 7/A1 settore scientifico-disciplinare AGR/01

presso il Dipartimento di _____,

Bando D.R. 3193/2023 del 19/06/2023 a complessivi n. 4 posti codice 5311

Valentina Cattivelli
CURRICULUM VITAE**(N.B. IL CURRICULUM NON DEVE ECCEDERE LE 30 PAGINE E DEVE CONTENERE GLI ELEMENTI CHE IL CANDIDATO RITIENE UTILI AI FINI DELLA VALUTAZIONE.****LE VOCI INSERITE NEL FACSIMILE SONO A TITOLO PURAMENTE ESEMPLIFICATIVO E POSSONO ESSERE SOSTITUITE, MODIFICATE O INTEGRATE**)**INFORMAZIONI PERSONALI (NON INSERIRE INDIRIZZO PRIVATO E TELEFONO FISSO O CELLULARE)**

COGNOME	CATTIVELLI
NOME	VALENTINA
DATA DI NASCITA	13.10.1982

TITOLI**TITOLO DI STUDIO***(indicare la Laurea conseguita inserendo titolo, Ateneo, data di conseguimento, ecc.)*

2013-2016 Giovani ricercatori. Programma di formazione per futuri ricercatori esperti di politiche pubbliche per laureati Eupolis Lombardia – Centro studi Regione Lombardia

2009-2011 PH.D Program in Economics and Business for the Agricultural System Catholic University of Milan – Piacenza (IT). Thesis: Theories, methods, models for the governance of urban-rural relations

2008-2009 First level Master - Territorial marketing Catholic University of Piacenza (IT)

2005-2007 Master degree in Economics 110 cum laude Catholic University of Piacenza (IT)

2001-2004 BSc degree in Economics and Business Management 110/110 cum laude Catholic University of Piacenza (IT)

TITOLO DI DOTTORE DI RICERCA O EQUIVALENTI, OVVERO, PER I SETTORI INTERESSATI, DEL DIPLOMA DI SPECIALIZZAZIONE MEDICA O EQUIVALENTE, CONSEGUITO IN ITALIA O ALL'ESTERO*(inserire titolo, ente, data di conseguimento, ecc.)*

2009-2011 PH.D Program in Economics and Business for the Agricultural System Catholic University of Milan – Piacenza (IT). Thesis: Theories, methods, models for the governance of urban-rural relations

CONTRATTI DI RICERCA, ASSEGNI DI RICERCA O EQUIVALENTI*(per ciascun contratto stipulato, inserire università/ente, data di inizio e fine, ecc.)*

Da Ottobre 2022

Collaboratrice alla ricerca ed Esperta nazionale per il progetto MediAree – Anci – Associazione Nazionale Comuni Italiani (referente dott.ssa Raffaella Florio, collaborazione con prof. Camilla Perrone) Studio per il miglioramento della governance multilivello dei processi, delle competenze e degli strumenti della pianificazione strategica a livello sovracomunale delle città medie italiane. Supporto alla definizione di politiche territoriali di area vasta e sviluppo di strumenti per la loro valutazione, nonché del programma formativo di MediAree Academy e docenza sui temi della governance partecipativa.

Da Gennaio 2020

Project Manager ed esperta di progetti europei – Comune di Cremona

Monitoraggio e segnalazione agli uffici comunali dei fondi PNRR con particolare riguardo a quelli sull'economia rurale, sociale e circolare, per il Servizio Civile Universale, dei fondi europei, anche di cooperazione internazionale, e di quelli regionali. Predisposizione progetti di Servizio Civile. Supporto specialistico alla redazione proposte progettuali e il loro invio, predisposizione documentazione amministrativa di progetto e budget, supporto colleghi altri settori di intervento per gli adempimenti amministrativi e/o contabili connessi all'attuazione di operazioni/progetti. Ricerca e segnalazione di possibili partner di progetto.

Da 2/23 per 2 mesi

Collaboratrice alla ricerca (incarico a partita iva) Università di Ferrara (referenti proff. Marco di Tommaso e Lauretta Rubini)

Partecipazione a progetto di ricerca per la verifica e la stima della resilienza territoriale ed economica dei sistemi economici anche rurali post Covid-19. Rielaborazione statistica delle risposte dei questionari di valutazione compilati dagli studenti della scuola ERISP Emilia-Romagna International School of Policy.

Da Gen 2021 a Nov 2021 e poi da Giu-Ott. 2022

Collaboratrice alla ricerca – Università IULM Milano (ref. Prof. Guido Ferilli) incarico cococo •

Studio della resilienza economica post Covid-19 e della diversità culturale, con focus su Via Padova, nell'ambito del laboratorio Milano City School voluto dal Comune di Milano. Analisi documentale, interviste a stakeholders locali, statistica di base per la verifica della resilienza delle imprese operanti nel settore commercio. • Partecipazione al progetto europeo Horizon 2020 Urbinat, per la rigenerazione dei quartieri urbani soluzioni basate sulla natura (NBS). Collaborazione allo sviluppo di un Osservatorio raccogliendo e sistematizzando i dati delle aree pilota di progetto, per il monitoraggio e la valutazione degli effetti delle NBS, partecipazione alle riunioni con i partner europei responsabili dei dati.

Gen 22-Giugno 2022

Collaboratrice alla ricerca – Università Sant'Anna di Pisa (ref. Prof. Fabio Iraldo – contratto semestrale cococo) • Ricercatrice sulle politiche del cibo e lo sviluppo economico a livello locale. Monitoraggio, mappatura e valutazione esperienze di politiche territoriali e di produzione sostenibili, anche attivate dal basso, quali orti urbani, empori solidali, distretti rurali e del cibo, comunità del cibo, alternative food networks etc in Toscana. • Supporto Regione Toscana ed Anci Toscana per la definizione di un sistema di governance del cibo a livello regionale. Analisi documentale, interviste a stakeholders locali. Partecipazione al Comitato scientifico per il Tavolo del Cibo in Toscana. Partecipazione a processi partecipativi come esperta scientifica e animatrice. • Monitoraggio di opportunità di finanziamento ed assistenza alla redazione di progetti da sottoporre in risposta a bandi regionali, nazionali ed europei, anche di cooperazione territoriale (Regione Toscana e Horizon Europe) sul tema delle politiche del cibo. Supporto redazione documentazione amministrativa di progetto e budget. Capacity building con attori pubblici e privati della regione Toscana.

4/2021-11/2021

Research Fellow – Espon, European Commission (Bruxelles)

Progetto di sei mesi finanziato dalla Commissione Europea da intendersi quale attività di ricerca dottorale o post dottorale all'estero presso università e/o centri di ricerca stranieri riconosciuti a livello

internazionale Studio delle relazioni tra città e campagna: evoluzione, politiche territoriali e metodi di classificazione dei territori urbani, rurali e peri-urbani nelle regioni europee.

2017-2020

Ricercatrice senior ed esperta di fondi europei - Eurac Research – Accademia Europea di Bolzano/Bozen (IT) contratto a tempo determinato

• Ricercatrice sui temi dell'agricoltura urbana e sociale, imprenditoria agricola, urban-rural linkages, economic growth/degrowth e disuguaglianze territoriali, politiche economiche locali, sviluppo urbano, regionale e rurale, economia circolare, food charity, land tenure e climate change, agricoltura urbana e peri-urbana, local food policy, e social innovation in agricoltura. • Senior Project investigator projects e responsabile WP di progetti internazionali: *Urban-rural typologies e la loro governance a livello locale *Governance del cambiamento climatico e le politiche agricole per mitigarne gli effetti (ESPON Bridges) *Social innovation, anche in ambito food provisioning a livello locale, e trasporti nelle aree remote (ESPON Bridges) *Social farming: implicazioni sociali ed economiche • Senior Project investigator projects per progetti nazionali: *Farm4Exchange per la rivitalizzazione aree rurali attraverso il recupero dei masi abbandonati *Agrifashion: moda e agricoltura, per l'economia circolare in montagna *Circular economy e supporto alla definizione della strategia per lo sviluppo sostenibile nella provincia di Bolzano. *Sviluppo sostenibile e Agenda 2030 • Mentoring di giovani ricercatori • Ruolo guida nello sviluppo, pianificazione e gestione di progetti innovativi e rilevanti per le politiche di sviluppo locale • Redazione di relazioni analitiche, articoli scientifici e note concettuali • Pubblicazione in international peer-reviewed journals (ho organizzato una special issue con 17 contributi e ho pubblicato 8 articoli in vari peer-reviewed journals con un impact factor 21,392) • Presentazione di papers e risultati della ricerca in convegni nazionali e internazionali • Organizzazione di special session e pubblicazioni su peer-reviewed journal • Monitoraggio opportunità di finanziamento e predisposizione proposte progettuali in risposta a bandi europei (ESPON, Interreg, Horizon2020, ITACH), nazionali (Ministero dell'Ambiente) e regionali (Provincia di Bolzano) con una % di vittoria pari al 75% e oltre 1,5 milioni di Euro vinti, segnalazione partner e costruzione partenariati • Attivazione partenariati scientifici e capacity buildings con enti pubblici. Analisi documentale, interviste a stakeholders locali.

2016-2017

Incaricata alla ricerca in economia agroalimentare e regionale – ERSAF (Ente regionale per lo sviluppo agricoltura e foreste) – Regione Lombardia, incarico cococo

Studio impatto socio-economico dell'agricoltura conservativa, stima dei relativi costi e comparazione con tecniche di agricoltura tradizionale in varie regioni italiane, networking con partner di progetto, disseminazione pubblica dei risultati. Progetto finanziato con fondi Life+.

2016-2017

Incaricata alla ricerca in economia agroalimentare e regionale – ISMEA (Centro di ricerca in materie agricole dello Stato Italiano), incarico cococo

Analisi della competitività delle aziende agricole condotte da giovani e donne e delle politiche europee per il loro sostegno. Analisi documentale e interviste agli stakeholders. Incarico bimestrale.

1/3-2015

Incaricata alla ricerca in economia regionale – Politecnico di Milano (referente prof. Alessandro Casula) incarico cococo

Ricerca avente per oggetto l'analisi della competitività e performance economiche delle imprese agricole lombarde. Incarico bimestrale.

2013-2016

Ricercatrice in economia regionale - Eupolis Lombardia (Centro di ricerca Regione Lombardia, referente dott. Antonio Dal Bianco con borsa di studio)

• Pianificazione europea e strategica, marketing territoriale • Analisi competitività regionale, sistema finanziario e contabile regionale • Supporto formulazione e monitoraggio politiche pubbliche • Supporto specialistico e affiancamento tecnico a favore di Regione Lombardia per la revisione della programmazione, gestione e attuazione di programmi e progetti, anche complessi e plurisettoriali, di investimento pubblico • Programmazione e attuazione programmi cooperazione territoriale

2012-2013

Ricercatrice, project manager junior e esperta di fondi UE - ALOT – Brescia (Ente pubblico partecipato province sud Lombardia, incarico cococo)

• Monitoraggio fondi di finanziamento regionali, nazionali, europee e delle possibilità di integrazione. • Supporto specialistico ed affiancamento tecnico per la predisposizione di progetti locali/nazionali e la gestione dei progetti risultati finanziati, anche complessi e plurisettoriali, nel settore delle infrastrutture e dei trasporti, a favore delle 4 province del sud Lombardia. • Partecipazione ed organizzazione dei meeting di progetto, anche internazionali • Collaborazione al progetto europeo EPTA (Creazione di una agenzia europea per il trasporto pubblico) • Supporto tecnico al progetto LOGPAC (Promozione navigazione e turismo fiume Po) • Assistenza tecnico/specialistica per la programmazione europea e strategica e l'attuazione della politica di coesione • Supporto nella verifica degli adempimenti amministrativi e/o contabili connessi all'attuazione di operazioni/progetti, nella verifica del corretto svolgimento delle attività amministrative nonché assistenza a supporto tecnico-amministrativo nella redazione di atti e provvedimenti amministrativi.

2008-2011

Collaboratrice di ricerca in economia rurale (Master e Phd student) – Università Cattolica e FLA (Fondazione Lombardia per l'Ambiente)

• Collaborazione al progetto regionale AGAPU (Agricoltura periurbana in Lombardia) • Ricerca iniziative italiane e europee per la regolazione delle relazioni tra città e campagna • Analisi delle economie dei comuni partecipanti al Consortium Pedemontano in Piacenza. Studio di fattibilità per la creazione di una agenzia di sviluppo locale Valentina Cattivelli Curriculum Vitae Page 5 of 9 • Studio di fattibilità per la creazione di un WTC (World Trade Center) con il Comune di Salsomaggiore (PR) e Analisi socioeconomica della provincia di Parma

3-5/2011

Visiting Phd researcher in economia e governance regionale - Wageningen University (Netherlands, the; referente dott.ssa Carmen Aalbers)

Attività di ricerca dottorale all'estero presso università e/o centri di ricerca stranieri riconosciuti a livello internazionale Studio della governance delle relazioni urbano-rurali in varie aree metropolitane europee. Collaborazione e capacity building con attori universitari e policy-makers olandesi per il compimento di questo studio.

ATTIVITÀ DIDATTICA A LIVELLO UNIVERSITARIO IN ITALIA O ALL'ESTERO

(inserire periodo [gg/mm/aa inizio e fine], anno accademico, ateneo, corso laurea, numero ore, ecc.)

Da Giugno 2023

Docente universitaria a contratto di Scrittura scientifica delle proposte progettuali e dei progetti europei (10 ore, in inglese) Politecnico di Torino, Scuola di Dottorato di ricerca Scudo in Ingegneria, Architettura, Pianificazione e Economia regionale Responsabile del corso.

Da Ottobre 2022

Docente universitaria a contratto di Scrittura scientifica e Progettazione europea (18 ore, in inglese per due cicli di dottorato) Università Trieste, Dottorato di ricerca in Ingegneria Responsabile del corso. Apprezzamento da parte degli studenti di dottorato e del coordinatore del dottorato.

2021-2023 (3 cicli) Scrittura scientifica (15 ore) Uninettuno University, Dottorato di ricerca in Innovazione tecnologica Responsabile del corso e degli esami finali. Apprezzamento da parte degli studenti di dottorato e del coordinatore del dottorato.

Da Ottobre 2022

Docente universitaria a contratto per le esercitazioni del corso Economia – Economia dei sistemi agroindustriali (15 ore) Politecnico di Milano

2021-2022

Principi di programmazione europea (8 ore, in inglese) Università di Pisa, Dottorato di ricerca in Ingegneria per l'innovazione tecnologica. Responsabile del corso. Apprezzamento da parte degli studenti di dottorato e del coordinatore del dottorato.

2018-2019

Microeconomics for sustainable development (in English) (15 ore). Libera Università di Bolzano, Dipartimento Scienze Formazione. Valutazione degli studenti: ottima

2013-2014

Economics and territory (In English) (36 ore). Politecnico di Milano, DASTU. Valutazione degli studenti: ottima

2011-2012

Economia applicata (40 ore). Università di Parma, Dipartimento di Scienze Politiche. Valutazione degli studenti: ottima Territorial Governance (12 ore). Università di Verona, Dipartimento di Economia. Valutazione degli studenti: 7,8/10 2

010-2012

Economia – Economia dei sistemi agroalimentari (co-docenza per 36 ore complessive). Politecnico di Milano, Dip. Ingegneria. Valutazione degli studenti: molto buona

2008-2010

Economia applicata (100 ore). Università di Ferrara, Dip. Architettura. Valutazione degli studenti: molto buona.

DOCUMENTATA ATTIVITÀ DI FORMAZIONE O DI RICERCA PRESSO QUALIFICATI ISTITUTI ITALIANI O STRANIERI;
(inserire anno accademico, ente, corso, periodo, ecc.)

Da Gennaio 2019

Esperta senior di politiche economiche per lo sviluppo rurale e regionale presso:

- INAPP (Istituto nazionale per la valutazione delle politiche pubbliche) – Stato Italiano (IT) con particolare riferimento alla valutazione dei progetti sottomessi per accreditamento Erasmus+
- ERSAP (Ente regionale sviluppo agricoltura e foreste) – Regione Lombardia (IT) con particolare riguardo alla selezione di operatori economici ed individuali per l'erogazione di servizi
- ESPON – European Commission Scientific Advisory Panel of external experts (attività di ricerca dottorale o post dottorale all'estero presso università e/o centri di ricerca stranieri riconosciuti a livello internazionale, dal marzo 2022)

4/2002- 5/2013 (in parte in contemporanea con gli studi all'università)

Impiegata - referente controllo di gestione presso la Provincia di Cremona • Monitoraggio raggiungimento obiettivi di settore – PEG (dal 2004 part time) • Predisposizione documenti amministrativi (es. delibere, determine) • Monitoraggio situazione finanziaria e variazioni di bilancio • Coordinamento con altri uffici dell'ente • Analisi fabbisogno della realizzazione delle opere pubbliche nella provincia • Ricerca opportunità di finanziamento regionali e nazionali; supporto amministrativo nella gestione delle varie fasi dei progetti risultati poi finanziati. • Supporto specialistico ed affiancamento tecnico reso a favore della provincia per la revisione della programmazione, gestione e attuazione di programmi e progetti relativamente alle infrastrutture stradali e scolastiche

Da Ottobre 2022

Collaboratrice alla ricerca ed Esperta nazionale per il progetto MediAree – Anci – Associazione Nazionale Comuni Italiani (referente dott.ssa Raffaella Florio, collaborazione con prof. Camilla

Perrone) Studio per il miglioramento della governance multilivello dei processi, delle competenze e degli strumenti della pianificazione strategica a livello sovracomunale delle città medie italiane. Supporto alla definizione di politiche territoriali di area vasta e sviluppo di strumenti per la loro valutazione, nonché del programma formativo di MediAree Academy e docenza sui temi della governance partecipativa.

Da Gennaio 2020

Project Manager ed esperta di progetti europei – Comune di Cremona

Monitoraggio e segnalazione agli uffici comunali dei fondi PNRR con particolare riguardo a quelli sull'economia rurale, sociale e circolare, per il Servizio Civile Universale, dei fondi europei, anche di cooperazione internazionale, e di quelli regionali. Predisposizione progetti di Servizio Civile. Supporto specialistico alla redazione proposte progettuali e il loro invio, predisposizione documentazione amministrativa di progetto e budget, supporto colleghi altri settori di intervento per gli adempimenti amministrativi e/o contabili connessi all'attuazione di operazioni/progetti. Ricerca e segnalazione di possibili partner di progetto.

Da 2/23 per 2 mesi

Collaboratrice alla ricerca (incarico a partita iva) Università di Ferrara (referenti proff. Marco di Tommaso e Laurretta Rubini)

Partecipazione a progetto di ricerca per la verifica e la stima della resilienza territoriale ed economica dei sistemi economici anche rurali post Covid-19. Rielaborazione statistica delle risposte dei questionari di valutazione compilati dagli studenti della scuola ERISP Emilia-Romagna International School of Policy.

Da Gen 2021 a Nov 2021 e poi da Giu-Ott. 2022

Collaboratrice alla ricerca – Università IULM Milano (ref. Prof. Guido Ferilli) incarico cococo •

Studio della resilienza economica post Covid-19 e della diversità culturale, con focus su Via Padova, nell'ambito del laboratorio Milano City School voluto dal Comune di Milano. Analisi documentale, interviste a stakeholders locali, statistica di base per la verifica della resilienza delle imprese operanti nel settore commercio. • Partecipazione al progetto europeo Horizon 2020 Urbinat, per la rigenerazione dei quartieri urbani soluzioni basate sulla natura (NBS). Collaborazione allo sviluppo di un Osservatorio raccogliendo e sistematizzando i dati delle aree pilota di progetto, per il monitoraggio e la valutazione degli effetti delle NBS, partecipazione alle riunioni con i partner europei responsabili dei dati.

Gen 22-Giugno 2022

Collaboratrice alla ricerca – Università Sant'Anna di Pisa (ref. Prof. Fabio Iraldo – contratto

semestrale cococo) • Ricercatrice sulle politiche del cibo e lo sviluppo economico a livello locale. Monitoraggio, mappatura e valutazione esperienze di politiche territoriali e di produzione sostenibili, anche attivate dal basso, quali orti urbani, empori solidali, distretti rurali e del cibo, comunità del cibo, alternative food networks etc in Toscana. • Supporto Regione Toscana ed Anci Toscana per la definizione di un sistema di governance del cibo a livello regionale. Analisi documentale, interviste a stakeholders locali. Partecipazione al Comitato scientifico per il Tavolo del Cibo in Toscana. Partecipazione a processi partecipativi come esperta scientifica e animatrice. • Monitoraggio di opportunità di finanziamento ed assistenza alla redazione di progetti da sottoporre in risposta a bandi regionali, nazionali ed europei, anche di cooperazione territoriale (Regione Toscana e Horizon Europe) sul tema delle politiche del cibo. Supporto redazione documentazione amministrativa di progetto e budget. Capacity building con attori pubblici e privati della regione Toscana.

4/2021-11/2021

Research Fellow – Espon, European Commission (Bruxelles)

Progetto di sei mesi finanziato dalla Commissione Europea da intendersi quale attività di ricerca dottorale o post dottorale all'estero presso università e/o centri di ricerca stranieri riconosciuti a livello internazionale Studio delle relazioni tra città e campagna: evoluzione, politiche territoriali e metodi di classificazione dei territori urbani, rurali e peri-urbani nelle regioni europee.

2017-2020

Ricercatrice senior ed esperta di fondi europei - Eurac Research – Accademia Europea di Bolzano/Bozen (IT) contratto a tempo determinato

• Ricercatrice sui temi dell'agricoltura urbana e sociale, imprenditoria agricola, urban-rural linkages, economic growth/degrowth e disuguaglianze territoriali, politiche economiche locali, sviluppo urbano, regionale e rurale, economia circolare, food charity, land tenure e climate change, agricoltura urbana e peri-urbana, local food policy, e social innovation in agricoltura. • Senior Project investigator projects e responsabile WP di progetti internazionali: *Urban-rural typologies e la loro governance a livello locale *Governance del cambiamento climatico e le politiche agricole per mitigarne gli effetti (ESPON Bridges) *Social innovation, anche in ambito food provisionig a livello locale, e trasporti nelle aree remote (ESPON Bridges) *Social farming: implicazioni sociali ed economiche • Senior Project investigator projects per progetti nazionali: *Farm4Exchange per la rivitalizzazione aree rurali attraverso il recupero dei masi abbandonati *Agrifashion: moda e agricoltura, per l'economia circolare in montagna *Circular economy e supporto alla definizione della strategia per lo sviluppo sostenibile nella provincia di Bolzano. *Sviluppo sostenibile e Agenda 2030 • Mentoring di giovani ricercatori • Ruolo guida nello sviluppo, pianificazione e gestione di progetti innovativi e rilevanti per le politiche di sviluppo locale • Redazione di relazioni analitiche, articoli scientifici e note concettuali • Pubblicazione in international peer-reviewed journals (ho organizzato una special issue con 17 contributi e ho pubblicato 8 articoli in vari peer-reviewed journals con un impact factor 21,392) • Presentazione di papers e risultati della ricerca in convegni nazionali e internazionali • Organizzazione di special session e pubblicazioni su peer-reviewed journal • Monitoraggio opportunità di finanziamento e predisposizione proposte progettuali in risposta a bandi europei (ESPON, Interreg, Horizon2020, ITACH), nazionali (Ministero dell'Ambiente) e regionali (Provincia di Bolzano) con una % di vittoria pari al 75% e oltre 1,5 milioni di Euro vinti, segnalazione partner e costruzione partenariati • Attivazione partenariati scientifici e capacity buildings con enti pubblici. Analisi documentale, interviste a stakeholders locali.

2016-2017

Incaricata alla ricerca in economia agroalimentare e regionale – ERSAF (Ente regionale per lo sviluppo agricoltura e foreste) – Regione Lombardia, incarico cococo

Studio impatto socio-economico dell'agricoltura conservativa, stima dei relativi costi e comparazione con tecniche di agricoltura tradizionale in varie regioni italiane, networking con partner di progetto, disseminazione pubblica dei risultati. Progetto finanziato con fondi Life+.

2016-2017

Incaricata alla ricerca in economia agroalimentare e regionale – ISMEA (Centro di ricerca in materie agricole dello Stato Italiano), incarico cococo

Analisi della competitività delle aziende agricole condotte da giovani e donne e delle politiche europee per il loro sostegno. Analisi documentale e interviste agli stakeholders. Incarico bimestrale.

1/3-2015

Incaricata alla ricerca in economia regionale – Politecnico di Milano (referente prof. Alessandro Casula) incarico cococo

Ricerca avente per oggetto l'analisi della competitività e performance economiche delle imprese agricole lombarde. Incarico bimestrale.

2013-2016

Ricercatrice in economia regionale - Eupolis Lombardia (Centro di ricerca Regione Lombardia, referente dott. Antonio Dal Bianco con borsa di studio)

• Pianificazione europea e strategica, marketing territoriale • Analisi competitività regionale, sistema finanziario e contabile regionale • Supporto formulazione e monitoraggio politiche pubbliche • Supporto specialistico e affiancamento tecnico a favore di Regione Lombardia per la revisione della programmazione, gestione e attuazione di programmi e progetti, anche complessi e plurisettoriali, di investimento pubblico • Programmazione e attuazione programmi cooperazione territoriale

2012-2013

Ricercatrice, project manager junior e esperta di fondi UE - ALOT – Brescia (Ente pubblico partecipato province sud Lombardia, incarico cococo)

• Monitoraggio fondi di finanziamento regionali, nazionali, europee e delle possibilità di integrazione. • Supporto specialistico ed affiancamento tecnico per la predisposizione di progetti locali/nazionali e la gestione dei progetti risultati finanziati, anche complessi e plurisettoriali, nel settore delle infrastrutture e dei trasporti, a favore delle 4 province del sud Lombardia. • Partecipazione ed organizzazione dei meeting di progetto, anche internazionali • Collaborazione al progetto europeo EPTA (Creazione di una agenzia europea per il trasporto pubblico) • Supporto tecnico al progetto LOGPAC (Promozione navigazione e turismo fiume Po) • Assistenza tecnico/specialistica per la programmazione europea e strategica e l'attuazione della politica di coesione • Supporto nella verifica degli adempimenti amministrativi e/o contabili connessi all'attuazione di operazioni/progetti, nella verifica del corretto svolgimento delle attività amministrative nonché assistenza a supporto tecnico-amministrativo nella redazione di atti e provvedimenti amministrativi.

2008-2011

Collaboratrice di ricerca in economia rurale (Master e Phd student) – Università Cattolica e FLA (Fondazione Lombardia per l'Ambiente)

• Collaborazione al progetto regionale AGAPU (Agricoltura periurbana in Lombardia) • Ricerca iniziative italiane e europee per la regolazione delle relazioni tra città e campagna • Analisi delle economie dei comuni partecipanti al Consortium Pedemontano in Piacenza. Studio di fattibilità per la creazione di una agenzia di sviluppo locale Valentina Cattivelli Curriculum Vitae Page 5 of 9 • Studio di fattibilità per la creazione di un WTC (World Trade Center) con il Comune di Salsomaggiore (PR) e Analisi socioeconomica della provincia di Parma

3-5/2011

Visiting Phd researcher in economia e governance regionale - Wageningen University (Netherlands, the; referente dott.ssa Carmen Aalbers)

Attività di ricerca dottorale all'estero presso università e/o centri di ricerca stranieri riconosciuti a livello internazionale Studio della governance delle relazioni urbano-rurali in varie aree metropolitane europee. Collaborazione e capacity building con attori universitari e policy-makers olandesi per il compimento di questo studio.

Ulteriore formazione come discente: 2021 Broken cities: Laboratorio di progettazione per lo sviluppo locale @Fondazione Feltrinelli, Milano; 2021 Officina per la Narrazione della Scienza, Scuola Estiva @Unibo; 2019 Corso A.1.1 Tedesco due mesi - Alpha Beta Bolzano; 2017-2019 Public speaking, leadership, R, econometrics, network analysis - Eurac Research di Bolzano/Bozen (IT); 2018 Summer school on Creative industries – OECD; 2013-2016 Regionalism, Political Science, Public policies, Statistics, Project Management, Ethnography courses - Eupolis Lombardia; 2013 Corso di teatro per docenti - Teatro Ponchielli di Cremona; 2002 ECDL – Patente Europea del computer

REALIZZAZIONE DI ATTIVITÀ PROGETTUALE

(indicare, data, progetto, ecc.)

Predisposizione di proposte progettuali da presentare per finanziamento di cui si è ottenuto il finanziamento

Fondi terzi di ricerca acquisiti dopo competizione e revisione tra pari (tot. Oltre 1,7 milioni di Euro negli ultimi cinque anni)

2023

Fondo di Beneficienza di Intesa San Paolo Ottenuto finanziamento per circa 11.000 Euro per finanziare percorsi di inclusione sociale di persone a rischio marginalizzazione presso il Monastero Benedettino di Bastia Umbra

2022 **Regione Lombardia Leva civica lombarda** – Progetto MENS per la valutazione degli impatti economici e sociali dei progetti comunali sugli strumenti di programmazione e contabile comunali,

monitoraggio opportunità di finanziamento - Finanziamento 2 posti di servizio civile per un anno per giovani under28

2022 Ministero Politiche Giovanili – Governo Italiano Servizio Civile Universale – Progetto per la digitalizzazione della PA - Finanziamento 4 posti di servizio civile per un anno per giovani under28

2021 ESPON, Commissione Europea, Euro 6.000,00 per il finanziamento dello studio dei rapporti tra città e campagna in Europa e dei relativi metodi di definizione

2020 Ministero dell'Ambiente, Euro 97.000,00 per il finanziamento delle attività di studio e di ricerca propedeutiche alla formulazione di una strategia per l'economia circolare nelle aree rurali dell'Alto Adige 2

2020 Interreg Italia-Svizzera (Fondi UE) Euro 200.000,00 per il finanziamento dello studio dei saperi e delle tradizioni rurali transfrontaliere ItaliaSvizzera e la sperimentazione di iniziative per la loro tutela

2020 Regione Lombardia, Euro 200.000,00 con il Comune di Cremona e altri 10 comuni lombardi per la realizzazione di una piattaforma informatica regionale per i servizi al lavoro e l'accompagnamento dei giovani

2017 ESPON, Commissione Europea Euro 670.000,00 per il finanziamento del progetto BRIDGES per lo studio e lo sviluppo di soluzioni e politiche per sostenere lo sviluppo economico di alcune regioni europee rurali, remote e in ritardo di sviluppo (con specifico riguardo al sostegno di iniziative di social innovation, la riorganizzazione dei trasporti, le politiche di adattamento climatico e l'analisi degli effetti sull'/dell'agricoltura)

2017 ESPON (Fondi UE) Euro 250.000,00 per il finanziamento del progetto Alps2050 per la mappatura dei trend attuali e la creazione di scenari economici e sociali futuri dell'area alpina

2015 Politecnico di Milano Euro 12.000,00 per lo studio della competitività delle imprese agricole lombarde

2013-2016 Eupolis Lombardia (Regione Lombardia) Euro 54.000,00 per lo studio della pianificazione economica, territoriale e sociale di regione Lombardia e la valutazione delle sue politiche

2009-2011 MIUR Ministero della istruzione, università, ricerca Euro 60.000,00 per borsa di dottorato

2005 CENFORM (Centro studi CISL, Roma) Euro 5.000,00 per studio dello sviluppo locale regionale

2001 – 2007 MIUR Ministero della istruzione, università, ricerca Euro 25.000,00 per Borsa di studio per la frequenza dei corsi di laurea triennale e specialistica presso l'Università Cattolica

Direzione e partecipazione alle attività di un gruppo di ricerca caratterizzato da collaborazioni a livello nazionale o internazionale

dal 1-08-2021 al 1-11-2022 IULM University Ricercatrice a contratto in economia regionale e rurale Partecipazione al gruppo di ricerca del progetto Horizon 2020 URBiNAT. Il progetto è incentrato sulla rigenerazione e l'integrazione dei quartieri urbani sottoserviti attraverso la co-selezione, la co-progettazione e la co-creazione di soluzioni basate sulla natura (NBS). Nell'ambito di questo progetto sono una ricercatrice a cui è stata affidata la raccolta e sistematizzazione dei dati per la mappatura e la valutazione economica delle NBS, nonché l'alimentazione della piattaforma digitale dell'Osservatorio del progetto. Partecipazione al gruppo di lavoro costituito da IULM, Bicocca, Polimi, Bocconi e voluto dal Comune di Milano. Nello specifico, Ricercatrice presso IULM di Milano dove ho

partecipato ai lavori di Milano City School, un laboratorio di studio e di ricerca, voluto dal Comune di Milano per promuovere la produzione di conoscenza attraverso studi originali e la loro disseminazione vertenti sulla struttura economica e la sua dislocazione territoriale. Sono stata coreferente per lo studio della dinamica imprenditoriale durante il lockdown e la localizzazione prima/dopo delle imprese del settore commerciale nel NIL di Via Padova a Milano.

dal 1-01-2022 al 1-6-2022 Università' Sant'Anna di Pisa Ricercatrice a contratto in economia regionale e rurale Partecipazione come ricercatrice esperta di sviluppo economico regionale e di politiche del cibo al progetto di ricerca per la predisposizione della politica del cibo in collaborazione con tutte le altre università toscane, ANCI Toscana e Regione Toscana. Supporto Regione Toscana ed Anci Toscana per la predisposizione del Tavolo del Cibo e la definizione di un sistema di governance del cibo a livello regionale. Analisi documentale, interviste a stakeholders locali. Partecipazione al Comitato scientifico per il Tavolo del Cibo in Toscana. Ricercatrice sulle politiche del cibo e lo sviluppo economico a livello locale. Monitoraggio e valutazione esperienze di politiche territoriali e di produzione sostenibili, anche attivate dal basso, quali orti urbani, empori solidali, distretti rurali e del cibo, comunità del cibo, alternative food networks etc. Studio della politica alimentare urbana, valutazione del sistema alimentare urbano e regionale e mappatura delle attività alimentari urbane in Toscana. Monitoraggio di opportunità di finanziamento ed assistenza alla redazione di progetti da sottoporre in risposta a bandi regionali, nazionali ed europei, anche di cooperazione territoriale (Regione Toscana e Horizon Europe).

dal 01-09-2019 al 01-01-2021 Economy of Francesco - Volontariato Direzione attività' gruppo di ricerca. Direzione tecnico-scientifica del Villaggio Agricoltura e Giustizia nell'ambito di Economy of Francesco. Selezionata tra le migliori giovani economiste al mondo per dirigere i lavori di 180 giovani ricercatori e change-maker provenienti da tutto il mondo, ho coordinato i lavori e ho dato orientamenti scientifici al loro lavoro di studio e di ricerca. Attiva nel comitato scientifico, 15 sono stata responsabile della organizzazione e della validità scientifica dei lavori del villaggio agricoltura consistenti nella animazione della comunità dei giovani, nell'organizzazione webinar con la conseguente selezione dei giovani animatori e degli studiosi internazionali relatori, supervisione di ricerche scientifiche e progetti di sviluppo territoriale in tutto il mondo. Per quanto riguarda l'ORGANIZZAZIONE DEI WEBINAR, ho supervisionato le attività dei giovani studiosi che hanno con me concordato i temi, individuato gli studiosi da intervistare e studiato nel dettaglio i temi, la produzione scientifica esistente e le probabili evoluzioni future. Alcuni degli esperti sono stati Paolo Gruppo (FAO) che ha parlato della questione dell'accesso alla terra, della pianificazione territoriale e della questione femminile soprattutto nell'America Latina, Carlo Petrini di Slow Food con il quale si è parlato di recupero delle tradizioni agricole e della ristrutturazione economica della food chain. Maura Latina ceo di Coop Italia con la quale si è parlato dell'organizzazione della logistica nel food e in particolare nella grande distribuzione. Per QUANTO RIGUARDA LA RICERCA, ho presieduto l'avvio di 4 gruppi di ricerca: uno sul tema del giusto prezzo dei prodotti agricoli e agroalimentari in collaborazione con Aboca e proff. Geremia Gios (Unitn) e Hans Van Meijl dell'Università di Wageningen (NL) ricercatori provenienti dall'università di Brescia e di Bologna, uno sulle politiche di accesso alla terra e la questione femminile in agricoltura (con il dott. Paolo Gruppo e altri giovani ricercatori provenienti da università sudamericane), uno sui temi sociali in agricoltura (con la prof.ssa Basile dalla Sapienza di Roma) e uno sui temi legati al clima e all'agricoltura e le loro implicazioni economiche con prof. Marco Marchetti (università del Molise) e giovani economisti di tutto il mondo.

dal 15-05-2017 al 15-05-2020 EURAC Research – Accademia Europea di Bolzano Ricercatrice senior in economia regionale e rurale Senior researcher sui temi delle politiche e dello sviluppo regionale, agricoltura sociale, orti urbani e AFN alternative food network, fattorie didattiche, filiere produttive agro-alimentari, anche nelle aree montane, social innovation in rural areas/agricultural experiences, urban-rural linkages. Collaborazioni con marketing territoriale e governance, economia regionale.

Esperienza di progetti europei e studio sullo sviluppo territoriale e rurale, incluso analisi comparative e transazionali circa le policy europee. Esperta di valutazione politiche pubbliche per lo sviluppo economico e loro attuazione a livello regionale. Predisposizione materiale scientifico e amministrativo a supporto richieste di finanziamento fondi europei, nazionali e regionali. Networking partner di progetto. pubblici e privati, italiani e esteri. Disseminazione risultati attività di ricerca. Partecipazione e organizzazione di convegni nazionali e internazionali.

WP Project leader e partecipante nell'ambito del progetto ESPON Bridges, membro attivo gruppo di ricerca RUR Rural-urban linkages, Project leader Farm4Exchange per rivitalizzazione aree rurali di montagna. Tutto ciò realizzato nell'ambito dei lavori del gruppo di ricerca dell'Istituto per lo sviluppo regionale @Eurac research e di concerto con enti locali (Provincia di Bolzano e IDM, soprattutto), e internazionali (come Spatial Foresight, Nordregio, University of Cambridge, UHI Perth, UK, Technopolis France, FR, University of Liverpool, Swedish University of Agricultural Sciences (SLU), TCPInternational GmbH, University of Geneva – GEDT, CH, ÖIR, AT, E-cubed, MT, University of Akureyri (UNAK), IS, Centre for Urban and Territorial Development, RO, Centre of Geographical Studies (Institute of Geography and Spatial Planning), University of Lisbon, PT).

Direzione delle attività di ricerca del gruppo costituito internamente ad EURAC Research per la predisposizione della proposta progettuale (poi accettata) sullo studio e la previsione degli andamenti dello sviluppo regionale della macroregione alpina nell'ambito del progetto ESPON Alps 2050. Collaborazione con centri di ricerca situati in tutto l'arco alpino. In particolare, ho svolto studi ed analisi propedeutiche a verificare le scelte di pianificazione strategica ed economica dei territori transfrontalieri interessati dal progetto, anche considerando le proiezioni demografiche, e di tutte le decisioni di policy e ai progetti di collaborazione esistenti tra i governi locali operanti nelle stesse aree per la promozione dello sviluppo economico. Ho raccolto e studiato dati sulla situazione economica, sociale e demografica, strutturale, territoriale e climatica dell'area per verificarne la disponibilità e l'uso nelle attività di progetto.

Codirezione gruppo di ricerca RUR – Urban-rural linkages. Supporto alla direzione e partecipazione attiva in qualità di ricercatrice senior per lo sviluppo di temi di ricerca e ricerche sui rapporti tra città e campagna, riequilibrio delle disparità economiche, sviluppo locale, sostegno all'agricoltura e a quella 16 sociale, alle decisioni di governance per lo sviluppo economico. Collaborazione con docente Università di Bolzano. Qui sono state presentate le idee per la realizzazione delle special session presso convegni nazionali ed internazionali incluse nella presente domanda, le prime idee di pubblicazioni che saranno poi edite.

WP leader per il progetto europeo ESPON. Espo Bridges - Territories with Geographical Specificities. Progetto Europeo finanziato dal programma Espo sul tema dello sviluppo delle aree marginali (montane, isolate, rurali). WP leader del WP per lo studio della diffusione di iniziative di social innovation e le loro caratteristiche, trasporti, tutela della biodiversità, cambiamenti climatici, politiche di incentivazione, driver, capacity building con le popolazioni locali, ed eventuale inclusione nelle decisioni di pianificazione o progetti pubblici per lo sviluppo dell'economia locale/regionale, in tutte le aree marginali partner del progetto con particolare riferimento a quelle montane e rurali. Partecipazione al gruppo di ricerca per lo studio delle imprese creative in Alto Adige.

Analisi politiche provinciali per il loro supporto, verifica distribuzione e localizzazione sul territorio provinciale e la loro sottospecializzazione economica. Somministrazione di un questionario per la verifica delle loro decisioni di localizzazione e di business e riclassificazione delle relative risposte.

Direzione gruppo di lavoro interno sul tema della Social farming finalizzato allo studio della social farming e sue implicazioni sociali, economiche e territoriali. Tale direzione ha portato alla organizzazione di una special session all'interno della conferenza internazionale ERSO 2018 che ha visto la partecipazione di 7 diversi studiosi italiani e irlandesi, oltre che la direzione della special issue "Social Farming for Social Innovation and Viability in Rural Areas" edita da Sustainability EISSN 2071-1050 (17 paper).

Partecipazione al gruppo di ricerca interno per la redazione di articoli scientifici come output del progetto europeo INTESI – Interreg diretto alla promozione di soluzioni per la riorganizzazione dei servizi, inclusi quelli di trasporto, e la promozione dello sviluppo delle aree marginali, le decisioni di policy e le implicazioni per lo sviluppo economico a livello regionale. Partner europei di progetto provenienti da Slovenia, Francia e Svizzera. L'output è stato Laner, P., Cattivelli, V., & Hoffmann, C. (2019). Accessibility to services of general interest in peripheral mountain areas: which solutions to improve it?. In Le Regioni d'Europa tra identità locali, nuove comunità e disparità territoriali= The regions of Europe among local identities, new communities and territorial disparities (pp. 337-355). FrancoAngeli. Avvio Progetto di ricerca Agrifashion: fashion and agriculture, two opportunities for mountain agricultural

areas. Project investigator e responsabile. Analisi della letteratura, individuazione player e pratiche più rilevanti realizzate in Lombardia e Alto Adige.

Project investigator per il progetto Farm4Exchange. Idea originale per la rivitalizzazione delle aziende agricole dismesse nelle aree montane. Project manager e responsabile per la pubblicazione di un paper. Analisi della letteratura, delle politiche e identificazione delle best practices attuate a contrasto del depopolamento delle aree rurali e remote.

Somministrazione dei questionari, analisi quantitative e qualitative dei risultati, disseminazione dei risultati. Partecipazione ai lavori e alle discussioni del Laboratorio per la Spatial Productivity @OECD in collaborazione con Università di Bolzano, di Brescia e di Trento, OECD. Focus sulla produttività regionale e sullo sviluppo economico. Durante gli incontri del laboratorio, si era solito scambiarsi informazioni su progetti, articoli in corso, oltre che presentare i propri lavori di ricerca e discuterne. I temi maggiormente dibattuti ruotavano intorno alla produttività spaziale dei territori e il loro sviluppo economico a livello regionale. Qui ho accennato ai miei studi in Eurac e mi sono confrontata per conoscere il pensiero di altri studiosi sui temi che poi ho trattato nelle pubblicazioni editate nel 2020

Co-responsabile studio sulla Circular economy e sostegno alla redazione di una strategia per lo sviluppo sostenibile per la provincia di Bolzano, anche nel settore agroalimentare. Co-project investigator e co-responsabile redazione proposta progettuale da presentare in risposta a bando Ministero 17 Ambiente.

Mappatura di esperienze di gestione sostenibile attuate dalla provincia di Bolzano e dai comuni della provincia, nonché delle imprese del settore agroalimentare. Studio propedeutico al supporto per la redazione di una strategia provinciale per lo sviluppo sostenibile in riferimento a Agenda 2030 dell'Onu.

Partecipazione alle attività di ricerca per la predisposizione della proposta progettuale (poi accettata) sullo studio dei saperi transfrontalieri nell'ambito del progetto Interreg ITA-SVI. Collaborazione con Regione Lombardia e altri centri di ricerca svizzeri. In particolare, ho svolto studi ed analisi propedeutiche a verificare le scelte di sviluppo economico dei territori transfrontalieri interessati dal progetto, e di tutte le decisioni di policy e ai progetti di collaborazione esistenti tra i governi locali operanti nelle stesse aree.

dal 1-11-2016 al 01-01-2017

ISMEA Ricercatrice in economia rurale e regionale a contratto Analisi della competitività, produttività e delle prospettive di reddito delle aziende agricole giovani e femminili, studio del ruolo dell'agricoltura nello sviluppo economico locale, ricerca e confronto delle migliori pratiche e politiche in Europa per sostenere giovani e donne agricoltrici. Valutazione della sostenibilità economica, sociale e ambientale dei progetti di sviluppo da loro attuati.

dal 1-07-2016 al 01-01-2017

ERSAF Lombardia Ricercatrice in economia agroalimentare a contratto

Partecipazione al gruppo di ricerca in ERSAF. Ricercatrice in economia agroalimentare e regionale. Co-gestione della parte del WP Valutazione economica agricoltura conservativa nell'ambito del progetto europeo Helpsoil Life+2012 project.

Valutazione della sostenibilità economica della agricoltura conservativa. Calcoli costi e ricavi per verificarne la fattibilità economica nelle aziende agricole test, adozione di indicatori per la misurazione della salute dell'ecosistema e della sostenibilità economica. Miglioramento della cooperazione e delle sinergie con rilevanti iniziative locali, regionali e nazionali. Presentazione risultati in convegni nazionali e internazionali. Capacity building e analisi politiche per la promozione della agricoltura conservativa nelle regioni pilota (Lombardia, Veneto, Piemonte, Friuli Venezia Giulia).

Partner del progetto: tutti gli istituti regionali del Nord Italia specializzati in materie agroalimentari. Da questo impegno è nata la pubblicazione Perego, A., Rocca, A., Cattivelli, V., Tabaglio, V., Fiorini, A., Barbieri, S., ... & Acutis, M. (2019). Agro- environmental aspects of conservation agriculture compared to conventional systems: A 3-year experience on 20 farms in the Po valley (Northern Italy). *Agricultural Systems*, 168, 73-87.

dal 1-02-2004 al 01-09-2016

Provincia di Cremona Referente per lo studio Partecipazione alle attività del gruppo di lavoro istituito presso la Provincia di Cremona - Servizio Infrastrutture e Pianificazione.

Referente per lo studio delle implicazioni economiche e territoriali delle opere pubbliche sulla comunità provinciale e sull'economia regionale. Analisi e valutazione delle opere pubbliche, soprattutto stradali e infrastrutturali. Evidenza dei dati e comunicazione agli organi politici, agli altri settori dell'ente e ai rappresentanti dei comuni della provincia dove si estendevano le opere.

dal 15-05-2013 al 15-05-2016

Eupolis Lombardia (centro studi di Regione Lombardia) Ricercatrice con borsa di studio Partecipazione allo studio, la ricerca, la disseminazione relativamente ai temi della programmazione regionale, territoriale e strategica, del marketing territoriale, dell'analisi competitività regionale, sistema finanziario e contabile regionale.

Supporto tecnico-scientifico alla formulazione e monitoraggio politiche pubbliche, Supporto tecnico-scientifico alla revisione sistema di programmazione e di pianificazione 18 regionale, Programmazione e attuazione programmi cooperazione territoriale e supporto attività propedeutica alla costituzione Macroregione alpina.

Disseminazione dei risultati a conferenze nazionali e edizione pubblicazioni interne. Supporto specialistico ed affiancamento tecnico reso a favore di Regione Lombardia per la revisione della programmazione, gestione e attuazione di programmi e progetti, anche complessi e plurisettoriali, di investimento pubblico e di sviluppo economico a livello regionale. Collaborazione con Regione Lombardia e gli enti del sistema regionale lombardo.

dal 1-07-2012 al 31-12-2012

ALOT scarl (società mista pubblico-privata, partecipata dalle 4 province sud-est Lombardia) **Ricercatrice e project manager per gli studi**

*Provinciale LOGPAC (Promozione infrastrutturale e marketing del fiume Po) finanziato dalle province di Mantova e Cremona. Gestione del progetto locale per la individuazione e lo studio di politiche e azioni per promuovere lo sfruttamento economico, turistico e infrastrutturale, in particolare del Fiume Po, in collaborazione con le province di Mantova e Cremona. Sviluppo di uno studio di fattibilità per progetti di investimento e di marketing con analisi di mercato e business plan per le aree fluviali.

* Partecipazione alla ricerca sulle politiche infrastrutturali locali e in generale sullo sviluppo regionale, pianificazione territoriale, strategica ed europea, marketing territoriale e politiche pubbliche in collaborazione con le istituzioni nazionali e locali (su tutte le Province di Brescia, Cremona, Mantova, Bergamo) e internazionali (i partner di progetti europei, come quello in atto all'epoca per la realizzazione di una agenzia europea dei trasporti).

*Partecipazione come ricercatrice e project manager al progetto europeo EPTA-Interreg (Creazione di un'Agenzia Europea per il trasporto pubblico) con altri partner europei. Analisi fattibilità tecnica, normativa ed economica della creazione di una unica agenzia dei trasporti a livello europeo. COGESTIONE in quanto operante all'interno di un WP leader. Sviluppo di uno studio di fattibilità per progetti di investimento o di marketing con analisi di mercato e business plan per le aree interessate dal progetto.

dal 28-02-2011 al 15-05-2011

Wageningen University (Olanda) Phd visiting Partecipazione e responsabilit  durante il mio Phd visiting allo studio e alla ricerca di progetti, iniziative, strumenti di pianificazione strategica e territoriale per la regolazione e la promozione delle relazioni economiche tra città e campagna in Europa.

Studio della governance delle relazioni urbano-rurali in Europa, comparazione tra diverse aree metropolitane e delle aree rurali e peri-urbane limitrofe, analisi di diversi metodi per pianificare lo sviluppo locale e rurale con riferimento alle relazioni urbano-rurali, supporto per la definizione di linee guida per le relazioni urbano-rurali.

Tale studio e' stato concordato dall'Università Cattolica e dalla Wageningen University (Olanda) ed ha dato il via allo studio delle relazioni tra città e campagna e dei metodi per la loro definizione, oltre che del peri-urbano e delle sue caratteristiche economiche e territoriale, che hanno caratterizzato i miei sforzi successivi e hanno portato alla vincita di taluni progetti (ESPON per i giovani ricercatori) o pubblicazioni (come per esempio Cattivelli, V. (2021). Methods for the identification of urban, rural, and peri-urban areas in Europe: An overview. Journal of Urban Regeneration & Renewal, 14(3), 240-246). Lo studio riportato nella tesi e' stato giudicato meritevole di due premi, erogati da AISSA e dal CNEL.

dal 1-01-2010 al 01-01-2011

Università' Cattolica di Piacenza – Milano Partecipazione allo studio e alla ricerca Partecipazione durante il dottorato di ricerca al gruppo di lavoro costituito dalla Università Cattolica, dalla Statale di Milano e dalla Bicocca di Milano per la realizzazione del progetto di Regione Lombardia denominato AGAPU - Analisi e governo dell'agricoltura periurbana. Supporto alla ricerca dei metodi statistici, econometrici per la definizione delle aree urbane, rurali e periurbane sperimentati in Italia e in Europa, nonché dei progetti di sviluppo economico per la promozione delle aree periurbane con particolare riferimento a quelli agricoli e agroindustriali. dal 1-01-2005 al 01-01-2007 Provincia di Cremona Referente per lo studio Partecipazione al progetto di ricerca e di sviluppo locale promosso dalla Provincia di Cremona con tutti gli attori pubblici e privati del territorio provinciale (associazioni, imprese, università etc.) denominato Patto per lo Sviluppo, ossia un laboratorio pubblico-privato per la consultazione degli stakeholder locali per promuovere lo sviluppo territoriale e formulare progetti di marketing territoriale, sviluppo delle economie locali e regionali. Oltre a partecipare ai tavoli di lavoro, ho predisposto talune indagini territoriali volte a comprendere la infrastrutturazione dello stesso, la sua specializzazione economica e la struttura del sistema produttivo a livello comunale e provinciale. In aggiunta, per il Settore Infrastrutture stradali, ero REFERENTE per i lavori del tavolo.

dal 1-01-2008 al 01-01-2009

Università' Cattolica di Piacenza Partecipazione allo studio e alla ricerca Partecipazione al progetto di ricerca con l'Università' Cattolica e alcuni comuni della provincia di Piacenza per la verifica delle condizioni di sviluppo rurale e territoriale, nonché della fattibilità economica della costituzione di una Agenzia per la promozione dello sviluppo economico a livello locale, l'esercizio associato di talune funzioni comunali, come per esempio la gestione dei rifiuti, il marketing territoriale e lo sviluppo economico a livello locale.

dal 1-01-2008 al 01-01-2009

Università' Cattolica di Piacenza Partecipazione allo studio e alla ricerca Partecipazione al gruppo di ricerca presso l'Università' Cattolica di Piacenza e in stretta collaborazione con il Comune di Salsomaggiore per lo studio della situazione economica, sociale e territoriale del paese e della provincia di Parma, oltre che lo studio di fattibilità economica, tecnica e strategica della costituzione di una agenzia internazionale per lo sviluppo locale e il collocamento di Salsomaggiore nel circuito internazionale del turismo termale e congressuale. Verifica degli impatti economici per lo sviluppo del territorio, oltre che di sostenibilità economica.

Progetti in corso

dal 26-01-2023 al 26-03-2023

Università' di Ferrara Ricercatrice a contratto, incarico di due mesi Partecipazione a progetto di ricerca per la verifica e la stima della resilienza economica dei sistemi economici-regionali post Covid-19. Rielaborazione statistica delle risposte dei questionari di valutazione compilati dagli studenti della scuola ERISP Emilia-Romagna International School of Policy.

dal 01-04-2021 al 01-11-2021

Espon, European Commission (Bruxelles) Research Fellow – Project investigator Studio delle relazioni tra città e campagna: evoluzione, sviluppo economico e metodi di classificazione dei territori urbani, rurali e peri-urbani nelle regioni europee 20

dal 01-12-2022 a oggi

Università' di Pavia Ricercatrice a contratto Partecipazione al gruppo di ricerca per il progetto dal titolo “**Modelli di sviluppo innovativi per i comuni della Lombardia**”, di concerto con Regione Lombardia. La ricerca è finalizzata a fornire ai decisori politici regionali strumenti conoscitivi a supporto del disegno e dell'indirizzo delle politiche regionali secondo i principi di efficacia, efficienza ed economicità dell'azione pubblica.

dal 1-10-2022 al 26-12-2023

ANCI – Associazione nazionale comuni italiani Ricercatrice a contratto Partecipazione alle attività di ricerca del gruppo di ricerca MediAree.

Ricercatrice Middle sui temi della Pianificazione e progettazione regionale e territoriale e in particolare in Pianificazione Strategica nel progetto "MediAree",
Ricerca e studio di processi decisionali complessi, a supporto di amministrazioni pubbliche e aggregazioni comunali/ enti territoriali. Ridefinizione delle aree vaste per la gestione delle funzioni di pianificazione, sperimentare adeguate politiche di sviluppo economico e territoriali, innovare gli strumenti di diagnosi e valutazione delle politiche urbane, con un approccio volto a mettere in rete dati e informazioni territoriali Collaborazione con le aree pilota (13 città medie italiane) e Anci.

ORGANIZZAZIONE, DIREZIONE E COORDINAMENTO DI GRUPPI DI RICERCA NAZIONALI E INTERNAZIONALI, O PARTECIPAZIONE AGLI STESSI

(per ciascuna voce inserire anno, ruolo, gruppo di ricerca, ecc.)

dal 1-08-2021 al 1-11-2022 IULM University Ricercatrice a contratto in economia regionale e rurale Partecipazione al gruppo di ricerca del progetto Horizon 2020 URBiNAT. Il progetto è incentrato sulla rigenerazione e l'integrazione dei quartieri urbani sottoserviti attraverso la co-selezione, la co-progettazione e la co-creazione di soluzioni basate sulla natura (NBS). Nell'ambito di questo progetto sono una ricercatrice a cui è stata affidata la raccolta e sistematizzazione dei dati per la mappatura e la valutazione economica delle NBS, nonché l'alimentazione della piattaforma digitale dell'Osservatorio del progetto. Partecipazione al gruppo di lavoro costituito da IULM, Bicocca, Polimi, Bocconi e voluto dal Comune di Milano. Nello specifico, Ricercatrice presso IULM di Milano dove ho partecipato ai lavori di Milano City School, un laboratorio di studio e di ricerca, voluto dal Comune di Milano per promuovere la produzione di conoscenza attraverso studi originali e la loro disseminazione vertenti sulla struttura economica e la sua dislocazione territoriale. Sono stata coreferente per lo studio della dinamica imprenditoriale durante il lockdown e la localizzazione prima/dopo delle imprese del settore commerciale nel NIL di Via Padova a Milano.

dal 1-01-2022 al 1-6-2022 Università' Sant'Anna di Pisa Ricercatrice a contratto in economia regionale e rurale Partecipazione come ricercatrice esperta di sviluppo economico regionale e di politiche del cibo al progetto di ricerca per la predisposizione della politica del cibo in collaborazione con tutte le altre università toscane, ANCI Toscana e Regione Toscana. Supporto Regione Toscana ed Anci Toscana per la predisposizione del Tavolo del Cibo e la definizione di un sistema di governance del cibo a livello regionale. Analisi documentale, interviste a stakeholders locali. Partecipazione al Comitato scientifico per il Tavolo del Cibo in Toscana. Ricercatrice sulle politiche del cibo e lo sviluppo economico a livello locale. Monitoraggio e valutazione esperienze di politiche territoriali e di produzione sostenibili, anche attivate dal basso, quali orti urbani, empori solidali, distretti rurali e del cibo, comunità del cibo, alternative food networks etc. Studio della politica alimentare urbana, valutazione del sistema alimentare urbano e regionale e mappatura delle attività alimentari urbane in Toscana. Monitoraggio di opportunità di finanziamento ed assistenza alla redazione di progetti da sottoporre in risposta a bandi regionali, nazionali ed europei, anche di cooperazione territoriale (Regione Toscana e Horizon Europe).

dal 01-09-2019 al 01-01-2021 Economy of Francesco - Volontariato Direzione attività' gruppo di ricerca. Direzione tecnico-scientifica del Villaggio Agricoltura e Giustizia nell'ambito di Economy of Francesco. Selezionata tra le migliori giovani economiste al mondo per dirigere i lavori di 180 giovani ricercatori e change-maker provenienti da tutto il mondo, ho coordinato i lavori e ho dato orientamenti scientifici al loro lavoro di studio e di ricerca. Attiva nel comitato scientifico, 15 sono stata responsabile della organizzazione e della validità scientifica dei lavori del villaggio agricoltura consistenti nella animazione della comunità dei giovani, nell'organizzazione webinar con la conseguente selezione dei giovani animatori e degli studiosi internazionali relatori, supervisione di ricerche scientifiche e progetti di sviluppo territoriale in tutto il mondo. Per quanto riguarda l'ORGANIZZAZIONE DEI WEBINAR, ho supervisionato le attività dei giovani studiosi che hanno con me concordato i temi, individuato gli studiosi da intervistare e studiato nel dettaglio i temi, la produzione scientifica esistente e le probabili evoluzioni future. Alcuni degli esperti sono stati Paolo Gruppo (FAO) che ha parlato della questione dell'accesso alla terra, della pianificazione territoriale e della questione femminile soprattutto nell'America Latina, Carlo Petrini di Slow Food con il quale si è parlato di recupero delle tradizioni agricole e della ristrutturazione economica della food chain. Maura Latina ceo di Coop Italia con la quale si è parlato dell'organizzazione della logistica nel food e in particolare nella grande distribuzione. Per QUANTO RIGUARDA LA RICERCA, ho presieduto l'avvio di 4 gruppi di ricerca: uno sul tema del giusto prezzo dei prodotti agricoli e agroalimentari in collaborazione con Aboca e proff. Geremia Gios

(Unitn) e Hans Van Meijl dell'Università di Wageningen (NL) ricercatori provenienti dall'università di Brescia e di Bologna, uno sulle politiche di accesso alla terra e la questione femminile in agricoltura (con il dott. Paolo Groppo e altri giovani ricercatori provenienti da università sudamericane), uno sui temi sociali in agricoltura (con la prof.ssa Basile dalla Sapienza di Roma) e uno sui temi legati al clima e all'agricoltura e le loro implicazioni economiche con prof. Marco Marchetti (università del Molise) e giovani economisti di tutto il mondo.

dal 15-05-2017 al 15-05-2020 EURAC Research – Accademia Europea di Bolzano Ricercatrice senior in economia regionale e rurale Senior researcher sui temi delle politiche e dello sviluppo regionale, agricoltura sociale, orti urbani e AFN alternative food network, fattorie didattiche, filiere produttive agro-alimentari, anche nelle aree montane, social innovation in rural areas/agricultural experiences, urban-rural linkages. Collaborazioni con marketing territoriale e governance, economia regionale.

Esperienza di progetti europei e studio sullo sviluppo territoriale e rurale, incluso analisi comparative e transazionali circa le policy europee. Esperta di valutazione politiche pubbliche per lo sviluppo economico e loro attuazione a livello regionale. Predisposizione materiale scientifico e amministrativo a supporto richieste di finanziamento fondi europei, nazionali e regionali. Networking partner di progetto. pubblici e privati, italiani e esteri. Disseminazione risultati attività di ricerca. Partecipazione e organizzazione di convegni nazionali e internazionali.

WP Project leader e partecipante nell'ambito del progetto ESPON Bridges, membro attivo gruppo di ricerca RUR Rural-urban linkages, Project leader Farm4Exchange per rivitalizzazione aree rurali di montagna. Tutto ciò realizzato nell'ambito dei lavori del gruppo di ricerca dell'Istituto per lo sviluppo regionale @Eurac research e di concerto con enti locali (Provincia di Bolzano e IDM, soprattutto), e internazionali (come Spatial Foresight, Nordregio, University of Cambridge, UHI Perth, UK, Technopolis France, FR, University of Liverpool, Swedish University of Agricultural Sciences (SLU), TCPInternational GmbH, University of Geneva – GEDT, CH, ÖIR, AT, E-cubed, MT, University of Akureyri (UNAK), IS, Centre for Urban and Territorial Development, RO, Centre of Geographical Studies (Institute of Geography and Spatial Planning), University of Lisbon, PT).

Direzione delle attività di ricerca del gruppo costituito internamente ad EURAC Research per la predisposizione della proposta progettuale (poi accettata) sullo studio e la previsione degli andamenti dello sviluppo regionale della macroregione alpina nell'ambito del progetto ESPON Alps 2050. Collaborazione con centri di ricerca situati in tutto l'arco alpino. In particolare, ho svolto studi ed analisi propedeutiche a verificare le scelte di pianificazione strategica ed economica dei territori transfrontalieri interessati dal progetto, anche considerando le proiezioni demografiche, e di tutte le decisioni di policy e ai progetti di collaborazione esistenti tra i governi locali operanti nelle stesse aree per la promozione dello sviluppo economico. Ho raccolto e studiato dati sulla situazione economica, sociale e demografica, strutturale, territoriale e climatica dell'area per verificarne la disponibilità e l'uso nelle attività di progetto.

Codirezione gruppo di ricerca RUR – Urban-rural linkages. Supporto alla direzione e partecipazione attiva in qualità di ricercatrice senior per lo sviluppo di temi di ricerca e ricerche sui rapporti tra città e campagna, riequilibrio delle disparità economiche, sviluppo locale, sostegno all'agricoltura e a quella 16 sociale, alle decisioni di governance per lo sviluppo economico. Collaborazione con docente Università di Bolzano. Qui sono state presentate le idee per la realizzazione delle special session presso convegni nazionali ed internazionali incluse nella presente domanda, le prime idee di pubblicazioni che saranno poi edite.

WP leader per il progetto europeo ESPON. Espon Bridges - Territories with Geographical Specificities. Progetto Europeo finanziato dal programma Espon sul tema dello sviluppo delle aree marginali (montane, isolate, rurali). WP leader del WP per lo studio della diffusione di iniziative di social innovation e le loro caratteristiche, trasporti, tutela della biodiversità, cambiamenti climatici, politiche di incentivazione, driver, capacity building con le popolazioni locali, ed eventuale inclusione nelle decisioni di pianificazione o progetti pubblici per lo sviluppo dell'economia locale/regionale, in tutte le aree marginali partner del progetto con particolare riferimento a quelle montane e rurali. Partecipazione al gruppo di ricerca per lo studio delle imprese creative in Alto Adige.

Analisi politiche provinciali per il loro supporto, verifica distribuzione e localizzazione sul territorio provinciale e la loro sottospecializzazione economica. Somministrazione di un questionario per la verifica delle loro decisioni di localizzazione e di business e riclassificazione delle relative risposte.

Direzione gruppo di lavoro interno sul tema della Social farming finalizzato allo studio della social farming e sue implicazioni sociali, economiche e territoriali. Tale direzione ha portato alla organizzazione di una special session all'interno della conferenza internazionale ERSa 2018 che ha visto la partecipazione di 7 diversi studiosi italiani e irlandesi, oltre che la direzione della special issue "Social Farming for Social Innovation and Viability in Rural Areas" edita da Sustainability EISSN 2071-1050 (17 paper).

Partecipazione al gruppo di ricerca interno per la redazione di articoli scientifici come output del progetto europeo INTESI – Interreg diretto alla promozione di soluzioni per la riorganizzazione dei servizi, inclusi quelli di trasporto, e la promozione dello sviluppo delle aree marginali, le decisioni di policy e le implicazioni per lo sviluppo economico a livello regionale. Partner europei di progetto provenienti da Slovenia, Francia e Svizzera. L'output è stato Laner, P., Cattivelli, V., & Hoffmann, C. (2019). Accessibility to services of general interest in peripheral mountain areas: which solutions to improve it?. In Le Regioni d'Europa tra identità locali, nuove comunità e disparità territoriali= The regions of Europe among local identities, new communities and territorial disparities (pp. 337-355). FrancoAngeli. Avvio Progetto di ricerca Agrifashion: fashion and agriculture, two opportunities for mountain agricultural areas. Project investigator e responsabile. Analisi della letteratura, individuazione player e pratiche più rilevanti realizzate in Lombardia e Alto Adige.

Project investigator per il progetto Farm4Exchange. Idea originale per la rivitalizzazione delle aziende agricole dismesse nelle aree montane. Project manager e responsabile per la pubblicazione di un paper. Analisi della letteratura, delle politiche e identificazione delle best practices attuate a contrasto del depopolamento delle aree rurali e remote.

Somministrazione dei questionari, analisi quantitative e qualitative dei risultati, disseminazione dei risultati. Partecipazione ai lavori e alle discussioni del Laboratorio per la Spatial Productivity @OECD in collaborazione con Università di Bolzano, di Brescia e di Trento, OECD. Focus sulla produttività regionale e sullo sviluppo economico. Durante gli incontri del laboratorio, si era solito scambiarsi informazioni su progetti, articoli in corso, oltre che presentare i propri lavori di ricerca e discuterne. I temi maggiormente dibattuti ruotavano intorno alla produttività spaziale dei territori e il loro sviluppo economico a livello regionale. Qui ho accennato ai miei studi in Eurac e mi sono confrontata per conoscere il pensiero di altri studiosi sui temi che poi ho trattato nelle pubblicazioni editate nel 2020

Co-responsabile studio sulla Circular economy e sostegno alla redazione di una strategia per lo sviluppo sostenibile per la provincia di Bolzano, anche nel settore agroalimentare. Co-project investigator e co-responsabile redazione proposta progettuale da presentare in risposta a bando Ministero 17 Ambiente.

Mappatura di esperienze di gestione sostenibile attuate dalla provincia di Bolzano e dai comuni della provincia, nonché delle imprese del settore agroalimentare. Studio propedeutico al supporto per la redazione di una strategia provinciale per lo sviluppo sostenibile in riferimento a Agenda 2030 dell'Onu.

Partecipazione alle attività di ricerca per la predisposizione della proposta progettuale (poi accettata) sullo studio dei saperi transfrontalieri nell'ambito del progetto Interreg ITA-SVI. Collaborazione con Regione Lombardia e altri centri di ricerca svizzeri. In particolare, ho svolto studi ed analisi propedeutiche a verificare le scelte di sviluppo economico dei territori transfrontalieri interessati dal progetto, e di tutte le decisioni di policy e ai progetti di collaborazione esistenti tra i governi locali operanti nelle stesse aree.

dal 1-11-2016 al 01-01-2017

ISMEA Ricercatrice in economia rurale e regionale a contratto Analisi della competitività, produttività e delle prospettive di reddito delle aziende agricole giovani e femminili, studio del ruolo dell'agricoltura nello sviluppo economico locale, ricerca e confronto delle migliori pratiche e politiche

in Europa per sostenere giovani e donne agricoltrici. Valutazione della sostenibilità economica, sociale e ambientale dei progetti di sviluppo da loro attuati.

dal 1-07-2016 al 01-01-2017

ERSAF Lombardia Ricercatrice in economia agroalimentare a contratto

Partecipazione al gruppo di ricerca in ERSAF. Ricercatrice in economia agroalimentare e regionale. Co-gestione della parte del WP Valutazione economica agricoltura conservativa nell'ambito del progetto europeo Helpsoil Life+2012 project.

Valutazione della sostenibilità economica della agricoltura conservativa. Calcoli costi e ricavi per verificarne la fattibilità economica nelle aziende agricole test, adozione di indicatori per la misurazione della salute dell'ecosistema e della sostenibilità economica. Miglioramento della cooperazione e delle sinergie con rilevanti iniziative locali, regionali e nazionali. Presentazione risultati in convegni nazionali e internazionali. Capacity building e analisi politiche per la promozione della agricoltura conservativa nelle regioni pilota (Lombardia, Veneto, Piemonte, Friuli Venezia Giulia).

Partner del progetto: tutti gli istituti regionali del Nord Italia specializzati in materie agroalimentari. Da questo impegno è nata la pubblicazione Perego, A., Rocca, A., Cattivelli, V., Tabaglio, V., Fiorini, A., Barbieri, S., ... & Acutis, M. (2019). Agro- environmental aspects of conservation agriculture compared to conventional systems: A 3-year experience on 20 farms in the Po valley (Northern Italy). *Agricultural Systems*, 168, 73-87.

dal 1-02-2004 al 01-09-2016

Provincia di Cremona Referente per lo studio Partecipazione alle attività del gruppo di lavoro istituito presso la Provincia di Cremona - Servizio Infrastrutture e Pianificazione.

Referente per lo studio delle implicazioni economiche e territoriali delle opere pubbliche sulla comunità provinciale e sull'economia regionale. Analisi e valutazione delle opere pubbliche, soprattutto stradali e infrastrutturali. Evidenza dei dati e comunicazione agli organi politici, agli altri settori dell'ente e ai rappresentanti dei comuni della provincia dove si estendevano le opere.

dal 15-05-2013 al 15-05-2016

Eupolis Lombardia (centro studi di Regione Lombardia) Ricercatrice con borsa di studio Partecipazione allo studio, la ricerca, la disseminazione relativamente ai temi della programmazione regionale, territoriale e strategica, del marketing territoriale, dell'analisi competitività regionale, sistema finanziario e contabile regionale.

Supporto tecnico-scientifico alla formulazione e monitoraggio politiche pubbliche, Supporto tecnico-scientifico alla revisione sistema di programmazione e di pianificazione 18 regionale, Programmazione e attuazione programmi cooperazione territoriale e supporto attività propedeutica alla costituzione Macroregione alpina.

Disseminazione dei risultati a conferenze nazionali e edizione pubblicazioni interne. Supporto specialistico ed affiancamento tecnico reso a favore di Regione Lombardia per la revisione della programmazione, gestione e attuazione di programmi e progetti, anche complessi e plurisettoriali, di investimento pubblico e di sviluppo economico a livello regionale. Collaborazione con Regione Lombardia e gli enti del sistema regionale lombardo.

dal 1-07-2012 al 31-12-2012

ALOT scarl (società mista pubblico-privata, partecipata dalle 4 province sud-est Lombardia) Ricercatrice e project manager per gli studi

*Provinciale LOGPAC (Promozione infrastrutturale e marketing del fiume Po) finanziato dalle province di Mantova e Cremona. Gestione del progetto locale per la individuazione e lo studio di politiche e azioni per promuovere lo sfruttamento economico, turistico e infrastrutturale, in particolare del Fiume Po, in collaborazione con le province di Mantova e Cremona. Sviluppo di uno studio di fattibilità per progetti di investimento e di marketing con analisi di mercato e business plan per le aree fluviali.

* Partecipazione alla ricerca sulle politiche infrastrutturali locali e in generale sullo sviluppo regionale, pianificazione territoriale, strategica ed europea, marketing territoriale e politiche pubbliche in collaborazione con le istituzioni nazionali e locali (su tutte le Province di Brescia, Cremona, Mantova, Bergamo) e internazionali (i partner di progetti europei, come quello in atto all'epoca per la realizzazione di una agenzia europea dei trasporti).

*Partecipazione come ricercatrice e project manager al progetto europeo EPTA-Interreg (Creazione di un'Agenzia Europea per il trasporto pubblico) con altri partner europei. Analisi fattibilità tecnica,

normativa ed economica della creazione di una unica agenzia dei trasporti a livello europeo. COGESTIONE in quanto operante all'interno di un WP leader. Sviluppo di uno studio di fattibilità per progetti di investimento o di marketing con analisi di mercato e business plan per le aree interessate dal progetto.

dal 28-02-2011 al 15-05-2011

Wageningen University (Olanda) Phd visiting Partecipazione e responsabilit  durante il mio Phd visiting allo studio e alla ricerca di progetti, iniziative, strumenti di pianificazione strategica e territoriale per la regolazione e la promozione delle relazioni economiche tra citt  e campagna in Europa.

Studio della governance delle relazioni urbano-rurali in Europa, comparazione tra diverse aree metropolitane e delle aree rurali e peri-urbane limitrofe, analisi di diversi metodi per pianificare lo sviluppo locale e rurale con riferimento alle relazioni urbano-rurali, supporto per la definizione di linee guida per le relazioni urbano-rurali.

Tale studio e' stato concordato dall'Universit  Cattolica e dalla Wageningen University (Olanda) ed ha dato il via allo studio delle relazioni tra citt  e campagna e dei metodi per la loro definizione, oltre che del peri-urbano e delle sue caratteristiche economiche e territoriale, che hanno caratterizzato i miei sforzi successivi e hanno portato alla vincita di taluni progetti (ESPON per i giovani ricercatori) o pubblicazioni (come per esempio Cattivelli, V. (2021). Methods for the identification of urban, rural, and peri-urban areas in Europe: An overview. Journal of Urban Regeneration & Renewal, 14(3), 240-246). Lo studio riportato nella tesi e' stato giudicato meritevole di due premi, erogati da AISSA e dal CNEL.

dal 1-01-2010 al 01-01-2011

Universit  Cattolica di Piacenza – Milano Partecipazione allo studio e alla ricerca Partecipazione durante il dottorato di ricerca al gruppo di lavoro costituito dalla Universit  Cattolica, dalla Statale di Milano e dalla Bicocca di Milano per la realizzazione del progetto di Regione Lombardia denominato AGAPU - Analisi e governo dell'agricoltura periurbana. Supporto alla ricerca dei metodi statistici, econometrici per la definizione delle aree urbane, rurali e periurbane sperimentati in Italia e in Europa, nonch  dei progetti di sviluppo economico per la promozione delle aree periurbane con particolare riferimento a quelli agricoli e agroindustriali. dal 1-01-2005 al 01-01-2007 Provincia di Cremona Referente per lo studio Partecipazione al progetto di ricerca e di sviluppo locale promosso dalla Provincia di Cremona con tutti gli attori pubblici e privati del territorio provinciale (associazioni, imprese, universit  etc.) denominato Patto per lo Sviluppo, ossia un laboratorio pubblico-privato per la consultazione degli stakeholder locali per promuovere lo sviluppo territoriale e formulare progetti di marketing territoriale, sviluppo delle economie locali e regionali. Oltre a partecipare ai tavoli di lavoro, ho predisposto talune indagini territoriali volte a comprendere la infrastrutturazione dello stesso, la sua specializzazione economica e la struttura del sistema produttivo a livello comunale e provinciale. In aggiunta, per il Settore Infrastrutture stradali, ero REFERENTE per i lavori del tavolo.

dal 1-01-2008 al 01-01-2009

Universit  Cattolica di Piacenza Partecipazione allo studio e alla ricerca Partecipazione al progetto di ricerca con l'Universit  Cattolica e alcuni comuni della provincia di Piacenza per la verifica delle condizioni di sviluppo rurale e territoriale, nonch  della fattibilit  economica della costituzione di una Agenzia per la promozione dello sviluppo economico a livello locale, l'esercizio associato di talune funzioni comunali, come per esempio la gestione dei rifiuti, il marketing territoriale e lo sviluppo economico a livello locale.

dal 1-01-2008 al 01-01-2009

Universit  Cattolica di Piacenza Partecipazione allo studio e alla ricerca Partecipazione al gruppo di ricerca presso l'Universit  Cattolica di Piacenza e in stretta collaborazione con il Comune di Salsomaggiore per lo studio della situazione economica, sociale e territoriale del paese e della provincia di Parma, oltre che lo studio di fattibilit  economica, tecnica e strategica della costituzione di una agenzia internazionale per lo sviluppo locale e il collocamento di Salsomaggiore nel circuito internazionale del turismo termale e congressuale. Verifica degli impatti economici per lo sviluppo del territorio, oltre che di sostenibilit  economica.

Progetti in corso

dal 26-01-2023 al 26-03-2023

Università' di Ferrara Ricercatrice a contratto, incarico di due mesi Partecipazione a progetto di ricerca per la verifica e la stima della resilienza economica dei sistemi economici-regionali post Covid-19. Rielaborazione statistica delle risposte dei questionari di valutazione compilati dagli studenti della scuola ERISP Emilia-Romagna International School of Policy.

dal 01-04-2021 al 01-11-2021

Espon, European Commission (Bruxelles) Research Fellow – Project investigator Studio delle relazioni tra città e campagna: evoluzione, sviluppo economico e metodi di classificazione dei territori urbani, rurali e peri-urbani nelle regioni europee 20

dal 01-12-2022 a oggi

Università' di Pavia Ricercatrice a contratto Partecipazione al gruppo di ricerca per il progetto dal titolo “Modelli di sviluppo innovativi per i comuni della Lombardia”, di concerto con Regione Lombardia. La ricerca è finalizzata a fornire ai decisori politici regionali strumenti conoscitivi a supporto del disegno e dell'indirizzo delle politiche regionali secondo i principi di efficacia, efficienza ed economicità dell'azione pubblica.

dal 1-10-2022 al 26-12-2023

ANCI – Associazione nazionale comuni italiani Ricercatrice a contratto Partecipazione alle attività di ricerca del gruppo di ricerca MediAree.

Ricercatrice Middle sui temi della Pianificazione e progettazione regionale e territoriale e in particolare in Pianificazione Strategica nel progetto “MediAree”,

Ricerca e studio di processi decisionali complessi, a supporto di amministrazioni pubbliche e aggregazioni comunali/ enti territoriali. Ridefinizione delle aree vaste per la gestione delle funzioni di pianificazione, sperimentare adeguate politiche di sviluppo economico e territoriali, innovare gli strumenti di diagnosi e valutazione delle politiche urbane, con un approccio volto a mettere in rete dati e informazioni territoriali Collaborazione con le aree pilota (13 città medie italiane) e Anci.

TITOLARITÀ DI BREVETTI

(per ciascun brevetto, inserire autori, titolo, tipologia, numero brevetto, ecc.)

--

ATTIVITÀ DI RELATORE A CONGRESSI E CONVEGNI NAZIONALI E INTERNAZIONALI

(inserire titolo congresso/convegno, data, ecc.)

1. Partecipazione come relatore a convegni di carattere scientifico in Italia o all'estero

(2 presso l'ultima conferenza UN-Habitat ottobre 2021, 1 in Commissione Europea)

1. **Cattivelli, V.**, (2023), “La Grande Treviso verso la Next Generation City”, in *Treviso Next Generation – MediAree progetto*, Treviso, Italy
2. **Cattivelli, V.**, (2022), “Metropolitan food systems at the test of Covid-19: changes, reactions, opportunities between food insecurity and new needs”, in *New Metropolitan Perspective International Conference*, 2022, Reggio Calabria, Italy
3. **Cattivelli, V.**, (2022), “Where is the city? Where is the countryside? The methods developed by Italian scholars to delimit urban, rural, and intermediate territories”, in *New Metropolitan Perspective International Conference 2022*, Reggio Calabria, Italy
4. **Cattivelli, V.**, (2022), “Orti urbani e diete sostenibili durante il Covid-19: il caso di alcuni comuni montani altoatesini”, *Le Strategie Green Deal dalla Fattoria alla Tavola, alla Biodiversità: l'essere umano consapevole dei cambiamenti*, Convegno organizzato da CNR, ISEM, Roma Tre.
5. **Cattivelli, V.**; (2021), “Can urban gardens contribute to food self-sufficiency in mountain areas at risk of food desertification at times of Covid-19?”, *Full cities, empty territories @Annual conference of Spanish Regional Studies Association*, Madrid, November
6. **Cattivelli, V.**; (2021), “Urban, rural, and peri-urban areas. How to delimit them? The results of an ESPON project”, *Full cities, empty territories @Annual conference of Spanish Regional Studies Association*, Madrid, November
7. **Cattivelli, V.** (2021), “The impact of Covid-19 on the trade firms' dynamics. The case of Via Padova neighbourhood (Milan, Italy)”, *Workshop Pandemics, Location and Mobility, RSPP Regional science policy and practice conference*, Azzorre, November
8. **Cattivelli, V.**; (2021), “Climate adaptation strategies and associated governance structures in mountain areas. The case of Alpine Regions”, *Innovate4Cities 2021 Conference @UN-Habitat and the Global Covenant of Mayors for Climate & Energy (GCoM)*, Canada, October
9. **Cattivelli, V.**; (2021), “Can urban gardens contribute to food self-sufficiency in mountain areas at risk of food desertification at times of Covid-19?”, *Innovate4Cities 2021 Conference @UN-Habitat and the Global Covenant of Mayors for Climate & Energy (GCoM)*, Canada, October
10. **Cattivelli, V.**; (2021), “Resilience and cultural diversity at the times of Covid-19. The case of Via Padova neighbourhood

(Milan, Italy)”, *Theories and practices of governance of cultural diversity*, @Normale di Pisa, Pisa, Italy, September.

11. **Cattivelli, V.**; Rusciano, V. (2021), “Social innovation and Food provisioning durante la pandemia da Covid-19: l’esperienza di Napoli”, *Geografia e Cibo, Giornate di studio della Società di Studi Geografici*, Torino, Italy, June.
12. **Cattivelli, V.**; (2019), “Definition urban and rural areas: Characteristics and problems related to the methods currently adopted”, *Smart & Sustainable Planning International Conference-SSPCR*, Bozen, Italy, December.
13. **Cattivelli, V.**; (2019), “Urban-rural classifications in Europe. An overview”, *NESPUTT New Economic & Statistical Perspectives on Urban & Territorial Themes International Conference*, Milan, Italy, November.
14. **Cattivelli, V.**; Iuzzolino, G.; (2019), “For a new statistical survey of industrial agglomerations in Italy: Some methodological aspects and an application to census data”, *Rethinking Clusters, II International Workshop on cluster research*, Padova, Italy, May.
15. **Cattivelli, V.**; (2019), “Integrated approaches, Member States’ experiences in combining different policy instruments to reverse the trend of depopulation, making rural areas attractive”, *ENRD Workshop on ‘Combating rural depopulation: Creating new opportunities for vibrant rural areas’*, European Commission, Bruxelles, Belgium, May.
16. **Cattivelli, V.**, Rusciano V.; (2019), “Cultivating integration with urban regeneration? The urban gardens in Naples and Bozen”, *Proceedings of XII convegno nazionale dei sociologi dell’ambiente, Politica, ecologia e società nell’Antropocene*. Università degli studi di Salerno, September.
17. **Cattivelli, V.**, (2018), “Il contributo degli orti urbani alla ristrutturazione dei sistemi agroalimentari montani: il caso di Bolzano”, *Proceedings of AISRE Associazione Italiana Scienze Regionali 2018*, Bozen, September.
18. Psenner, E.; Ravazzoli, E.; **Cattivelli, V.**; (2018), “How peri-urban areas contribute to the Creative Economy. Following up on the strategic development of a creative industries’ ecosystem in South Tyrol”, *Proceedings of ENTACT*, Bucarest, Bulgaria, September.
19. **Cattivelli, V.**; (2018), “European urban-rural typologies: an overview”. *Proceedings of ERSA European Regional Science Association 2018*, Cork, Ireland, August.
20. Hoffmann, C.; Gramm, V.; Giuliani, C.; **Cattivelli, V.**; (2018), “Social farming - an innovative offer of social services and diversification strategy for agriculture. The case of South Tyrol”, *Proceedings of ERSA European Regional Science Association 2018*, Cork, Ireland, August.
21. Streifeneder, T.; **Cattivelli, V.**; Gramm, V.; (2018), “Farm4Exchange – a social interaction deal between farmers and citizens”, *Proceedings of ERSA European Regional Science Association 2018*, Cork, Ireland, August.
22. **Cattivelli, V.**; Omizzolo, A.; (2018), “Generation divide in rural mountain areas? An outlook on policies and opportunities for young farmers in South Tyrol”, *Proceedings of Productive mountains, Landscapes, Actors, Flows, Perspectives*, Venice and Comelico valley, Italy, June. 978-88-99243-51-7
23. Streifeneder T.; **Cattivelli V.**; Hoffman, C.; (2018), “Socio- ecologically innovative? Socio-spatial cooperation of rural and urban actors”, *Proceedings of American Association of Geographers, AAG, Annual meeting*, New Orleans, USA, 2018.
24. Teston F; **Cattivelli V.**; (2018), “Innovazione sociale: il caso dell’assistenza agli anziani in Alto Adige”, *Proceedings of AISRE Associazione Italiana Scienze Regionali 2018*, Bozen, September.
25. Psenner, E.; **Cattivelli, V.**; (2018) “How to overcome urban-rural borders by enforcing the network among creatives in the territory? A case study of Bolzano-Bozen and the peri-urban areas of South Tyrol”, *Proceedings of AISRE Associazione Italiana Scienze Regionali 2018*, Bozen, September.
26. **Cattivelli V.**, (2017), “L’impresa sociale agricola: un modello per un nuovo equilibrio sociale?” *Presentazione al XV workshop sulla impresa sociale*, IRIS Network, Eurice, Riva del Garda (TN), Italy, September.
27. Rusciano V.; **Cattivelli V.**, (2017), “Riqualificazione ambientale dei parchi urbani e policy implication. Due casi di governance a confronto”, *Proceeding of AISU Congress 2017*, Napoli, Italy, September.
28. Giuliani C.; Diepold V.; **Cattivelli V.**; (2017), “Mapping and comparison of educational farms in South Tyrol, Tyrol and Trentino”, *Proceedings of Educazione Terra Natura. Io corpo, Io racconto, Io emozione*, Libera Università di Bolzano, Bressanone, Italy, December.
29. **Cattivelli V.**, (2017), “For a policy supporting horticulture educational programs”, *International Urban Farming Conference, Grune Liga*, Berlin, Germany, October.
30. **Cattivelli V.**, (2017), “Gli orti didattici e le abitudini alimentari degli allievi. Lezioni dal caso milanese”, *Studiare in cucina, cucinare a scuola. Cibo, sostenibilità, responsabilità*, Colorno, Parma, Italy, June.
31. **Cattivelli V.**, (2017), Formal and informal education in agriculture. Needs of young European farmers and policies of local policy maker. A comparison of the countries of Southern Europe, *EduLog Conference ECONOMIC DEVELOPMENT IN SOUTHERN EUROPEAN REGIONS: POLICIES AND HIGHER EDUCATION*, Porto – Portugal, May.
32. **Cattivelli V.**, (2017), “Urban gardening and social inclusion of foreign citizens. Lessons from Lombardy”, *Proceeding of AESOP Congress*, Berlin, Germany, April.
33. **Cattivelli V.**, (2017), “Creative Capital and Periurban Economic Growth. An Evidence from Northern Italian Metropolitan Areas” *Proceeding of Politiche per il cambiamento (dell’Industria, dell’Economia e della Società)*, quattordicesimo Workshop c.MET05, Ferrara, Italy, May.
34. **Cattivelli V.**, (2016), “Orti urbani e didattici a Milano”, *Proceeding of (S)radicamenti*, Sesta giornata di studio in Geografia economico-politica “Oltre la globalizzazione”, Torino, Italy, December.
35. **Cattivelli V.**, (2015), “L’agricoltura nell’area metropolitana milanese allargata”, *Proceeding of Metropoli Agricole, Convegno Annuale Fondazione Cariplo*, Milan, Italy, October.
36. **Cattivelli V.**, (2015), “Agricoltori si nasce o si diventa, Toolkit per diventare imprenditori agricoli”, *Proceeding of Metropoli Agricole, Convegno Annuale Fondazione Cariplo*, Milano, Italy, October.
37. **Cattivelli V.**, (2015), “Determinants of Community Urban Gardening in Lombardy”, *Proceeding of AISU Congress 2015*, Padova, Italy, September.
38. **Cattivelli, V.**, (2015), “The (new) importance of urban gardens in the socio-economic system. A brief analysis”, *Proceeding of Horisma congress*, Università Bicocca di Milano, Italy, October.
39. **Cattivelli V.**, (2015), “Fiscal constraints and regional programming. The need for a new paradigm”. *Proceeding of Lehrgang für Verwaltungsführung, neue Herausforderungen*. Eupolis Lombardia, Milan, Italy, June.
40. **Cattivelli V.**, (2015), “The rural city”, *Proceeding of Conferenza Maremma al Padiglione Toscana Fuori Expo*, Milan, Italy, June, Expo 2015 (invited).
41. **Cattivelli V.**, (2015), “Rural areas between decline and recovery. A brief overview of economic, territorial, social situation in rural areas in Europe,” *Proceeding of RSA (Regional Studies Association) Annual Conference (invited)*, Piacenza, Italy, May.
42. **Cattivelli V.**, (2014), “The construction of a method of urban-rural zoning. Issues and evidence” *Proceedings of IALE-Europe Thematic Workshop*, Advances in Spatial Typologies: How to move from concepts to practice? IALE-Europe Thematic Workshop 2014, Instituto Superior Técnico, Lisbon, Portugal, July.
43. **Cattivelli V.**, (2014), Statistical Methods for the zoning of periurban areas. A European comparison”, *Proceedings of IALE- Europe Thematic Workshop* Advances in Spatial Typologies: How to move from concepts to practice? IALE-Europe Thematic Workshop 2014, Instituto Superior Técnico, Lisbon, Portugal, July.
44. **Cattivelli V.**, (2014), “Location pattern del capitale creativo e disparità regionali. Esiste un dualismo

nord-sud nelle aree periurbane?”, Presentazione convegno *Le aziende sequestrate alla criminalità organizzata. Valore, limiti e problematiche di gestione*, Banco di Napoli, SRM, Napoli, Italy December.

45. **Cattivelli V.**, (2014), “Dal D.Lgs. 118/2011 al Principio contabile applicato della programmazione di bilancio: un’analisi delle principali novità in materia di programmazione regionale”, *Seminario di trasferimento della conoscenza, Éupolis Lombardia*, Milano, Italy, December.
46. **Cattivelli V.**; Iuzzolino G., (2014), “La rilevazione statistica delle agglomerazioni industriali: aspetti metodologici e un’applicazione ai dati censuari”, Paper presentato a *XXXV Conferenza di Scienze Regionali*, Padova, Italy, September.
47. **Cattivelli V.**; Dal Bianco A., (2014), “Armonizzazione contabile e programmazione regionale: il caso della Regione Lombardia”, Paper presentato a *XXXV Conferenza di Scienze Regionali*, Padova, Italy, September.
48. **Cattivelli V.**, (2013), “Urban-rural linkages nella pianificazione territoriale”, Presentazione a *Conoscere e governare la città metropolitana in tempi di crisi, Quarta Conferenza della Sezione Sociologia dell’ambiente e del territorio* Università Bicocca, Milan, Italy, December.
49. **Cattivelli V.**, (2013), “La Metropoli e la sua campagna. Due modelli di regolazione delle relazioni urbano-rurali a confronto”, Presentazione convegno *Ampiezza e dinamiche dell’economia sommersa ed illegale*, Banco di Napoli, SRM, Napoli, November.
50. **Cattivelli V.**, (2013), “Una lettura del territorio periurbano. Le città come i sogni sono costruite di desideri e di paure (Calvino)”. Presentazione a *P come paesaggio*, Aspat, October.
51. **Cattivelli V.**, (2013), “Né città, né campagna. Per una lettura del territorio periurbano”, Presentazione libro al *Milano Agricoltura Festival*, Milano, October.
52. **Cattivelli V.**, (2013), “Né città, né campagna. Per una lettura del territorio periurbano”, Presentazione libro al Festival Internazionale *Le Corde dell’Anima*, Cremona, May.
53. **Cattivelli V.**, (2013), “Capire il territorio periurbano per saper leggerne i cambiamenti. Il contributo delle scienze regionali e dell’urbanistica all’analisi delle scelte per il suo governo”, *XVI Conferenza Nazionale 2013 SIU - Società Italiana degli Urbanisti, “Urbanistica per una diversa crescita”*, Napoli, May.
54. **Cattivelli V.**, (2013), “Tendenze ed attuali criticità del marketing territoriale” Relazione presentata a *Town_Re-Coding | Ri-codificare la città, percezioni | tensioni | azioni di mutamento nello spazio fisico e sociale della città*, Seconda giornata di studi, Università di Bologna | Università di Torino | Politecnico di Torino | Torino, April.
55. **Cattivelli V.**, (2013), “What’s rural? What’s urban?” Proceeding of *Management of land and sea resources- what’s new?* The Kelvin Conference Centre, University of GLASGOW, Glasgow, Scotland, July.
56. **Cattivelli V.**, (2013) “Tra città e campagna: la lettura del periurbano offerta dalla rappresentazione cinematografica”, Relazione presentata al XVII Convegno Internazionale *IPSAPA/ISPALEM Utopie e distopie nel mosaico paesistico-culturale. Visioni Valori Vulnerabilità*, Udine, Italy, June.
57. **Cattivelli V.**, (2012), “The recovery of the naturalness of peri-urban areas through the restructuring of Food Chain. The case of Amsterdam”, *Colloque International Hungry Gouvernance alimentaire urbaine*, IUFN International Urban Food Network, Paris, December.
58. **Cattivelli V.**, (2012), “Understanding periurban areas: different points of views of urban planners and regional economists”, Proceeding of *Times of Change: Future Directions in Geography, Urban and Regional Studies*, Regional Studies Association Early Career Conference 2012, HafenCity University, Hamburg, Germany, November.
59. **Cattivelli V.**, (2012), “Sustainable governance of urban-rural relations: Examples of European good practices”, Proceeding of 10th European week of regions and cities, Poster competition, European Commission, Bruxelles, October.
60. **Cattivelli V.**, (2011), “Municipal capitalism in South Italy”, Proceeding of Conference on privatization and liberalization, with a focus on network industries and Eastern Europe at SÖDERTÖRN UNIVERSITY and STOCKHOLM INSTITUTE OF TRANSITION ECONOMICS, Stockholm, June.
61. **Cattivelli V.**, (2012), “Quando l’efficiente regolazione delle relazioni urbano-rurali non passa solo per un piano pluriennale rigido. I casi di Copenhagen e di Utrecht”, Relazione presentata a *Seminario Internazionale Oltre lo Sprawl. Rendita, consumo di suolo e politiche urbane ai tempi della crisi*, Cittalia-Fondazione ANCI Ricerche e la Fondazione Italianeuropei, XXIX Assemblea ANCI.
62. **Cattivelli V.**, (2012), “Il recupero della naturalità diffusa tra difficoltà e buone pratiche. Alcuni tentativi della Regione Lombardia”, Atti del *VII Tavolo nazionale Contratti di fiume* per un “Green New Deal” dei territori fluviali italiani, Ecoazioni, Regione Emilia-Romagna, Provincia di Bologna, Altascuola, Bologna, November.
63. **Cattivelli V.**, (2012), “Teorie, metodi e strumenti per il governo delle relazioni urbano-rurali”, Discussione della tesi di dottorato in occasione del ritiro del premio per tesi di dottorato Articolo99 presso il CNEL, Roma, December.
64. **Cattivelli V.**, (2012), “Teorie, metodi e strumenti per il governo delle relazioni urbano-rurali”, Discussione della tesi di dottorato in occasione del ritiro del premio per tesi di dottorato durante il X Convegno AISSA Territorio e suolo: il ruolo delle Scienze Agrarie per la valorizzazione e il controllo del degrado, Università di Palermo, November.
65. **Cattivelli V.**, (2012), “L’esperienza degli orti urbani in Lombardia”, Atti del convegno *La città sobria, VII Giornata di studi dell’INU Napoli*, December.
66. **Cattivelli V.**, (2012), “Motivi di interesse per Expo per il sistema socioeconomico della Provincia di Parma”, Relazione presentata a Expo 2015: Un’occasione di sviluppo per Parma? Università di Parma, Parma, Italy, May.
67. **Cattivelli V.**, (2011), “Teorie, metodi e strumenti per il governo delle relazioni urbano-rurali”, Relazione presentata a Giornata del Dottorando, Università Cattolica di Piacenza, Piacenza, Italy, February.
68. **Cattivelli V.**, (2010), “Teorie, metodi e strumenti per il governo delle relazioni urbano-rurali”, Relazione presentata a “Urban-rural linkages. Issues, measurement and policies in OECD countries”, Università Cattolica di Piacenza, Piacenza, Italy, May.

2. Organizzazione di sessioni in convegni di carattere scientifico in Italia o all'estero

NMP New Metropolitan perspectives – 5th International Symposium at Mediterranean University Edition 2022

Chair and organizer Session: “The metropolitan food systems at the test of Covid-19: changes, reactions, opportunities between food insecurity and new needs”

AC 2018 – World Agritourism Congress 2018

Chair nella special session: “Agritourism across the world: similarities and differences”

AISRE 2018 (Italian Regional Science Association - Associazione Italiana Scienze Regionali) Annual Conference

Chair e organizer Session: “Accessibility and provision of service of general interest: new needs, new solutions”

ERSA 2018 (European Regional Science Association) Annual Conference, Places for people: innovative, inclusive and liveable regions, August 2018, Cork, Ireland.

Chair e organizer nella special session: “Social Agriculture for Social Innovation & Viability in Rural Areas”

RSA 2015 (Regional Science Association) Annual Conference, Global Growth Agendas: Regions, Institutions and Sustainability Università Cattolica del Sacro Cuore, Piacenza, Italy.

Chair e organizer nella special session “Re-assessing rural areas. Approaching the challenges for new “ruralities”” (invited).

VII AISU 2015 (Associazione Italiana Storia Urbana) Congress Università degli studi di Padova, Milano-Padova, Italy.

Chair e organizer Special session: “L’agricoltura va in città: l’esperienza degli orti urbani in Italia”

3. Organizzazione di webinar

2020 Organizzazione del ciclo di webinar “Parable for life. For a future where no one saves themselves”. Interviews to Carlo Cottarelli, Francesco Occhetta (Bene Comune) e Marco Bentivogli (CISL) https://m.youtube.com/watch?index=4&list=PLpUzeSeLjtjEMy17SZAg2DLh_OWDnqylvE&v=IAPNj9TQ7u8

2020 Organizzazione del ciclo di webinar nell’ambito di Economy of Francesco. Interviews to prof. Capra (Berkley University), Carlo Petrini (director Slow Food), Maura Latini (AD Coop Italia), Karen Dillon (Harvard Business Review), Efosa Ojomo (The paradox of prosperity), Maximo Torero (FAO) e Massimo Cavalcante (WFP) <https://m.youtube.com/channel/UCVKz5pM4geof3NvZO7GOylw>

4. Poster presentati a convegni internazionali e nazionali

Cattivelli V., (2019), „Urban gardens in South Tyrol. Just a social innovation experiences?”, Poster at *CUCS 2019*, Trento, Italy, October.

- Cattivelli V.; Dallantonio S., Gramm, V., (2018), “For an innovative social exchange between mountain farmers and citizens. Farm4Exchange idea” *Conference Schweizerischen Gesellschaft für Agrarwirtschaft und Agrarsoziologie (SGA)* in Gränichen (Aargau, Switzerland).
- Cattivelli V.; Omizzolo A., (2017), “Intergenerational transition in agriculture. Policies and opportunities for young farmers in South Tyrol and Italy”, *International Conference on University- Based Entrepreneurship and regional development: Theory, Empirics and Practical Implementation (ICUBERD)*, ERS network conferences, Pecs, Hungary.
- Cattivelli V., (2015), “Analysis of the motivations associated with urban gardening in Lombardy”, *Conference on Global Sustainability and Local Foods* October, Rome, Italy.
- Carniti E.; Cattivelli V.; Turetta A., (2014), “Rigenerazione urbana, nuovi luoghi di aggregazione ed usi molteplici. Il caso di Eataly e Feltrinelli Red a Milano”, Poster presentato al *XVIII Convegno Internazionale IPSAPA/ISPALEM “L’inutilità del nulla nel disegno paesistico”*, July.
- Cattivelli V., (2014), “Vacant spaces. The redevelopment projects in Milan” *Proceeding of Turning Vacant Acres into Community Resources: Sharing Best Practices from Urban Vacant Land Transformation Facilitators around the World* organized by The Tishman Environment and Design Center, 596 Acres and the Center for New York City Affairs, New York, USA, April.
- Cattivelli V., (2013), “Tra città e campagna. Alcuni esempi di regolazione delle relazioni urbano-rurali”, Poster presentato al *XVII Convegno Internazionale IPSAPA/ISPALEM “Utopie e distopie nel mosaico paesistico-culturale. Visioni e Valori Vulnerabilità”*, Udine, Italy, June.
- Cattivelli, V., (2013), “La partecipazione della collettività a sostegno del verde urbano e periurbano. Milano ed Utrecht a confronto”. Poster presentato al *Convegno Internazionale Vestire il Paesaggio*, Pistoia, Provincia di Pistoia, Fondazione Cassa di Risparmio di Pistoia e Pescia, Italy, June.
- Cattivelli V., (2013), “Teorie, metodi, strumenti per il governo delle relazioni urbano-rurali”, Poster presentato alla *Prima Giornata di studi “Lisa Garbellini”* organizzato da Fondazione IREALP, ERSAP, Associazione culturale ASMA e Cooperativa sociale Ippogrifo, Sondrio, Italy, October.
- Cattivelli V., (2013), “Metodi spaziali per la zonizzazione di territori periurbani”, Poster presentato a *VII Seminario Dalla mappa al GIS Cartografia storica e GIS nella gestione, tutela e valorizzazione dei beni ambientali e culturali* Roma, Italy, June.
- Cattivelli V., (2013), “Il contributo della collettività alla riduzione dello sprawl nei contesti periurbani. Il caso dei comuni del periurbano lombardo”. Poster presentato a *Corsa alla terra anche in Italia? Allaricerca di cibo, acqua ed energia nell’era della scarsità* organizzato da Fondazione Culturale Responsabilità Etica - Banca Popolare Etica - Gruppo dei soci della provincia di Rovigo, Provincia di Rovigo - Università di Trieste - Agriregionieuropa, Italy.
- Cattivelli V., (2013), “Il recupero della naturalità diffusa e dispersa tra difficoltà e buone pratiche. Alcuni tentativi attuati nel periurbano milanese.” Presentazione *Italian Association of Environmental and Resource Economists – IAERE, Convegno annuale*, Ferrara, Italy, February.
- Cattivelli V., (2012), “Sustainable governance of urban-rural relations: Examples of European good practices”, *Proceeding of First Conference of the Italian Association of Agricultural and Applied Economics “Towards a Sustainable Bio-economy: Economic Issues and Policy”*, Università di Trento-AIEEA, June.

CONSEGUIMENTO DI PREMI E RICONOSCIMENTI NAZIONALI E INTERNAZIONALI PER ATTIVITÀ DI RICERCA
(inserire premio, data, ente organizzatore, ecc.)

5. Premi internazionali e nazionali per attività di ricerca

2023 La WHO ha incluso nella bibliografia suggerita in materia di Covid rilevandone la qualità scientifica i paper:

- Cattivelli, V. (2022). Social innovation and food provisioning initiatives to reduce food insecurity during the Covid-19 pandemic. *Cities*, 131, 104034.
- Cattivelli, V. (2022). The contribution of urban garden cultivation to food self-sufficiency in areas at risk of food desertification during the Covid-19 pandemic. *Land Use Policy*, 120, 106215.
- Cattivelli, V., & Rusciano, V. (2020). Social innovation and food provisioning during COVID-19: The case of urban–rural initiatives in the province of Naples. *Sustainability*, 12(11), 4444.

https://search.bvsalud.org/global-literature-on-novel-coronavirus-2019-ncov/?output=site&lang=en&from=0&sort=&format=summary&count=50&fb=&page=1&skfp=&index=au&q=cattivelli%2C+valentina&search_form_submit=

2022 La FAO ha incluso nella bibliografia suggerita in materia di Urban Food Action i paper:

- Cattivelli, V. (2020). The urban gardens in South Tyrol (IT): spatial distribution and some considerations about their role on mitigating the effects of ageing and urbanization. *Regional Studies, Regional Science*, 7(1), 206-209. [https://www.fao.org/urban-food-actions/areas-of-work/governance-and-planning/en/?page=6&ipp=5&tx_dynalist_pi1\[par\]=YToxOntzOjE6lkwiO3M6MToiMiI7fQ==](https://www.fao.org/urban-food-actions/areas-of-work/governance-and-planning/en/?page=6&ipp=5&tx_dynalist_pi1[par]=YToxOntzOjE6lkwiO3M6MToiMiI7fQ==)
- Cattivelli, V. The contribution of urban garden cultivation to food self-sufficiency in mountain areas at risk of food desertification at times of Covid-19, *Land Use policy, September* (IF 5.398). <https://www.fao.org/urban-food-actions/resources/resources-detail/en/c/1599845/>
- Cattivelli, V., (2022), What motivations drive foreign gardeners to cultivate? Findings from urban gardening initiatives in Lombard municipalities, *Urban forestry and urban greening*, 72, 127511 (IF 4,5) <https://www.fao.org/urban-food-actions/resources/resources-detail/en/c/1599803/>

2021 La FAO ha incluso nella bibliografia suggerita in materia di agroecologia il paper: Marchetti, L., Cattivelli, V., Coccozza, C., Salbitano, F., & Marchetti, M. (2020). Beyond sustainability in food systems: Perspectives from agroecology and social innovation. *Sustainability*, 12(18), 7524. <https://www.fao.org/agroecology/database/detail/en/c/1449260/>

2020-2021 Unstoppable women. Inserita nell'elenco delle 1.000 donne che stanno cambiando l'Italia tenuta da Startup Italia <https://startupitalia.eu/135558-20200812-unstoppable-women-le-donne-stanno-cambiando-litalia> (posizione riconfermata anche per il 2021)

2020 WHO – World Health Organization ha incluso il paper Cattivelli, V., Rusciano, V., (2020), Social Innovation and Food Provisioning during Covid- 19: The Case of Urban–Rural Initiatives in the Province of Naples, *Sustainability*, 12(11), 4444 nella bibliografia consigliata a livello mondiale sul Covid.

2019 Best presentation award for the presentation “Defining urban and rural areas: Characteristics and problems related to the methods currently adopted” at the international conference SSPCR 2019 – Bozen/Bolzano (IT)

2014 Third award for “Location patterns del capitale creativo e disparità regionali. Esiste un dualismo nord-sud nelle aree periurbane?” paper presented at Rassegna Economica Award

2013 “Mollica” Award for Phd thesis by SIEV (Società italiana di estimo e valutazione: Italian Society of Evaluation)

2013 Third award for “La metropoli e la sua campagna. Due esempi di regolazione delle relazioni urbano-rurali a confronto” paper presented at Rassegna Economica Award

2012 Award for Phd thesis by AISSA 2012 (Associazione italiana società scientifiche agrarie: Italian Agrarian Society).

2012 Award for Phd thesis by Associazione 99 – Associazione dei già consiglieri Cnel – e da Fondazione Banca Nazionale delle Comunicazioni (CNEL: National Council for Economic and labour affairs)

2012 **Fourth position (over 27)** at European level at Poster competition, European Commission, Bruxelles, 10th European week of regions and cities with the poster “Sustainable governance of urban- rural relations: Examples of European good practices”

2010 **Award “Cicchiné”** for a research based on: “Reasons and limits of the municipal capitalism: the liberalization and regulation of public utilities” by Centro Carlo Alberto Beneduce, Dexia Crediop spa. Rome. Italy.

PRODUZIONE SCIENTIFICA

PUBBLICAZIONI SCIENTIFICHE

(per ciascuna pubblicazione indicare: nomi degli autori, titolo completo, casa editrice, data e luogo di pubblicazione, codice ISBN, ISSN, DOI o altro equivalente)

1. Pubblicazioni Peer-Reviewed Journals

1. **Cattivelli, V., & Stawinoga, A. E.** (2023). Localisation and determinants of the creative class in the peri-urban areas. The case of Northern Italy. *City, Culture and Society*, 33, 100517.
2. **Cattivelli, V., Ferilli, G.** (2023). The trade firms' dynamics during the pandemic from Covid-19. The case of Via Padova neighbourhood (Milan, Italy) *Regional Studies, Regional Science*
3. **Cattivelli, V.,** (2023), The Governance of Peri-urban Areas in Lombardy (IT): Experiences, Limitations, and Opportunities, *Valori e Valutazioni*, 33-2023
4. **Cattivelli, V.** (2023). Macro-Regional Strategies, Climate Policies and Regional Climatic Governance in the Alps. *Climate*, 11(2), 37.
5. **Cattivelli, V.** (2023). Foreign citizens and urban gardens. The case of Lombardy (IT), *Journal of urban renewal and regeneration* (IF 0.32).
6. **Cattivelli, V.** (2023). Review and Analysis of the Motivations Associated with Urban Gardening in the Pandemic Period. *Sustainability*, 15(3), 2116.
7. **Cattivelli, V.,** (2022), Social innovation and Food Provisioning initiatives during Covid-19 pandemic *Cities*, January (IF 6.077)
8. **Cattivelli, V.** The contribution of urban garden cultivation to food self-sufficiency in mountain areas at risk of food desertification at times of Covid-19, *Land Use policy*, September (IF 5.398).
9. **Cattivelli, V.,** (2022), What motivations drive foreign gardeners to cultivate? Findings from urban gardening initiatives in Lombard municipalities, *Urban forestry and urban greening*, 72, 127511 (IF 4,5)
10. **Cattivelli, V.** (2022). Delimiting Rural Areas: Evidence from the Application of Different Methods Elaborated by Italian Scholars. *Land*, 11(10), 1674.
11. **Cattivelli, V.,** (2021) Planning peri-urban areas at regional level: The case of Lombardy and Emilia- Romagna. *Land use policy*, Volume 103, April 2021, 105282 (IF 5.398).
12. **Cattivelli, V.,** (2021), Climate change governance. The case of the Alpine Region. *Sustainability* 2021, 13(5), 2810 (IF 3.2).
13. **Cattivelli, V.,** (2021), European urban-rural typologies: a first overview, *Journal of Urban Regeneration & Renewal*, Vol. 14, 3, 240-246 (IF 0.32).
14. Marchetti, L.; **Cattivelli, V.**; Coccozza, C.; Salbitano, F.; Marchetti, M., Beyond sustainability in food systems: perspectives from agroecology and social innovation, *Sustainability*, 2020, 12, 7524 (IF 3.2).
15. **Cattivelli, V.,** (2020) The urban gardens in South Tyrol (IT): spatial distribution and some considerations about their role on mitigating the effects of ageing and urbanization, *Regional Studies, Regional Science*, 7:1, 206-209 (IF 2.1).
16. Gramm, V.; Hoffmann, C.; **Cattivelli, V.,** (2020), Transmitting and Transforming (Agri)-Cultural Values of Mountain Farming: Farm-Based Educational Services in South Tyrol, *Mountain research development journal*, 39 (4) (IF 1.494).
17. **Cattivelli, V.,** Rusciano, V., (2020), Social Innovation and Food Provisioning during Covid-19: The Case of Urban-Rural Initiatives in the Province of Naples, *Sustainability*, 12(11), 4444 (IF 3.2).
18. **Cattivelli, V.,** (2020), The motivations of urban gardens in mountain areas. The case of South Tyrol, *Sustainability*, 12(10), 4344 (IF 3.2).
19. **Cattivelli V.,** (2020), Gli orti urbani a Milano: attuale situazione e prospettive di sviluppo, *EyesReg*, Vol.10, N.3, May 2020.
20. **Cattivelli V.,** Gramm V., Colombo L., (2019), L'agricoltura sociale come modello di inclusione sociale: a che

punto siamo? *EyesReg*, Vol.9, N.4, July 2019.

21. Perego, A.; Rocca, A.; **Cattivelli, V.**; Tabaglio, V.; Barbieri, S.; Schillaci, C.; Chiodini, M.; Brenna, S.; Acutis, M. (2019), Agro-environmental aspects of conservation agriculture compared to conventional systems: A 3-year experience on 20 farms in the Po valley (Northern Italy), *Agricultural Systems*, Volume 168, January 2019, pages 73-87 (IF 5.37).
22. **Cattivelli V.**, (2017), Il volto (poco) rosa dell'agricoltura di una regione avanzata: il caso della Lombardia, *EyesReg*, Vol.7, N.6, November 2017.
23. **Cattivelli V.**, (2014), Location pattern del capitale creativo e disparità regionali. Esiste un dualismo nord-sud nelle aree periurbane?, *Rassegna Economica* 2/2014 ISSN 0390-010X
24. Carniti, E; **Cattivelli, V.**, Turetta, A.; (2014), Rigenerazione urbana, nuovi luoghi di aggregazione ed usi molteplici. Il caso di Eataly e Feltrinelli Red a Milano, *Agribusiness Paesaggio & Ambiente* ISSN 2038-3371.
25. **Cattivelli V.**, (2014), L'esperienza degli orti urbani nel comune di Milano: una lettura attraverso gli open data comunali, *Agriregioneuropa* anno 10 n°39, Dic 2014 ISSN: 1828 – 5880.
26. **Cattivelli V.**, (2014), Defining periurban areas: la previsione di questi territori negli strumenti urbanistici di alcune regioni italiane, *Aestimum* 64(2014), ISSN 1592-6117 (print) ISSN 1724-2118 (online).
27. **Cattivelli V.**, (2013), Né città né campagna. L'importanza del periurbano nell'attuale analisi territoriale. Spunti per una lettura organica e multidisciplinare, No.38 *Intersezioni*, ISSN 2280-689X.
28. **Cattivelli V.**, (2013), Capire il territorio periurbano per saper leggerne i cambiamenti. Il contributo delle scienze regionali e dell'urbanistica all'analisi delle scelte per il suo governo. *Planum, The Journal of Urbanism*, no.27, vol.2 (2013) ISSN:1723-0993.
29. **Cattivelli V.**, (2013), Tra città e campagna: la lettura della periurbana offerta dalla rappresentazione cinematografica, *Society, Integration, Education*, Volume V, ISSN 1691-5887.
30. **Cattivelli V.**, (2013), Tra città e campagna. Alcuni esempi di regolazione delle relazioni urbano-rurali, *Society, Integration, Education*, Volume V, ISSN 1691-5887.
31. **Cattivelli V.**, (2013), La Metropoli e la sua campagna. Due modelli di regolazione delle relazioni urbano-rurali a confronto, Quaderno di ricerca n.22 della *Rassegna Economica* ISSN 0390-010x.
32. **Cattivelli V.**, (2013), Il contributo della collettività alla riduzione dello sprawl nei contesti periurbani a forte urbanizzazione. Il caso del periurbano lombardo, *Agriregioneuropa*, anno 9, n. 33, June 2013 ISSN: 1828 – 5880.

2. Papers submitted and under review

Cattivelli, V. Neither town nor country. Assessing the methods for the classification of urban, rural, and intermediate territories in Europe elaborated within ESPON studies and their comparison with TERCET typologies. *Cities (secondo round)*

3. Books

Cattivelli V., (2023), *Defining the urban and the rural*, Routledge, Taylor and Francis (forthcoming).

Cattivelli V., (2012), *Metodi e strumenti per la zonizzazione delle relazioni urbano-rurali*, EDITRICE LIBRERIE DEDALO, Roma ISBN 978-88-95913-43-8.

Cattivelli V., (2012), *Né città né campagna, Per una lettura del territorio periurbano*, MUP Editore, Parma ISBN 978-88-7847-421-5

4. Chapters in Books

Cattivelli, V., (2022, July), “Metropolitan food systems at the test of Covid-19: changes, reactions, opportunities between food insecurity and new needs”, in Calabro', F.; Della Spina, L.; Piñeira Mantiñán, M., (eds), *Lecture Notes in Networks and Systems* (2367-3370) SPRINGER

Cattivelli, V., (2022, July), “Where is the city? Where is the countryside? The methods developed by Italian scholars to delimit urban, rural, and intermediate territories”, in Calabro', F.; Della Spina, L.; Piñeira Mantiñán, M., (eds), *Lecture Notes in Networks and Systems* (2367-3370) SPRINGER

Cattivelli, V.; (2021), “Can urban gardens contribute to food self-sufficiency in mountain areas at risk of food desertification at times of Covid-19?”, *Full cities, empty territories*, XLVI Regional Studies Meeting, Proceedings ISBN 978-84-09-26537-4

Cattivelli, V.; (2021), “Urban, rural, and peri-urban areas. How to delimit them? The results of an ESPON project”, *Full cities, empty territories* XLVI Regional Studies Meeting, Proceedings ISBN 978-84-09-26537-4

Cattivelli, V. (2021), “La diffusione delle biblioteche in Alto Adige” in Streifeneder, T., Angler M. & Silbernagl, A. (eds.) (2021): *Regional Stories - A Blog Anthology*, Eurac Research – Institute for Regional Development, Bolzano/Bozen, Italy ISBN 978-88-98857-59-3 p.116- 118

Cattivelli, V. (2021), Più anziana, stabile e asimmetrica: tre riflessioni sulla forza lavoro in Alto Adige in Streifeneder, T., Angler M. & Silbernagl, A. (eds.) (2021): *Regional Stories - A Blog Anthology*, Eurac Research – Institute for Regional Development, Bolzano/Bozen, Italy ISBN 978-88-98857-59-3. P.119-121

Cattivelli V., (2021) Institutional Methods for the Identification of Urban and Rural Areas—A Review for Italy. In: Bisello A., Vettorato D., Ludlow D., Baranzelli C. (eds) *Smart and Sustainable Planning for Cities and Regions*. SSPCR 2019. Green Energy and Technology. Springer, Cham. https://doi.org/10.1007/978-3-030-57764-3_13

Streifeneder, T.; Gramm, V.; Dellantonio, S.; Omizzolo, A.; **Cattivelli, V.** (2019), “The diversity of urban-rural exchange. Is there still space for further developments?” In (eds) Lattarulo, P.; Omizzolo, A.; Palermo, F.; Provenzano, V.; Streifeneder, T., *Le Regioni d'Europa tra identità locali, nuove comunità e disparità territoriali*, Scienze Regionali, Franco Angeli, Milano ISBN 9788891795526.

Laner, P.; **Cattivelli, V.**; Hoffmann, C. (2019), “Accessibility to services of general interest in peripheral mountain areas: Which solutions to improve it?” In (eds) Lattarulo, P.; Omizzolo, A.; Palermo, F.; Provenzano, V.; Streifeneder, T., *Le Regioni d'Europa tra identità locali, nuove comunità e disparità territoriali*, Scienze Regionali, Franco Angeli, Milano ISBN 9788891795526.

Cattivelli, V., Omizzolo, A.; (2018), Generation divide in rural mountain areas? An outlook on policies and opportunities for young farmers in South Tyrol, Proceedings of *Productive mountains, Landscapes, Actors, Flows, Perspectives*, Venice and Comelico valley, June. 978-88-99243-51-7.

Rusciano V., **Cattivelli V.,** (2018), “Riqualificazione ambientale dei parchi urbani e policy implication. Milano e Napoli: Due casi di governance a confronto”, in, Belli, G.; Capano, F.; Pascariello, M. (eds), *La città, il viaggio, il turismo. Percezione, produzione e trasformazione*, CIRICE ISBN 978-88-99930-02-8.

Cattivelli V., (2017), Milano, la città degli orti, in Aa.Vv. (2017), “(S)radicamenti, Società di studi geografici”. *Memorie geografiche* NS15, pp. 461-469, ISBN 978-88-908926-3-9.

Cattivelli V., (2017), “L’agricoltura va in città: l’esperienza degli orti urbani”, in Fontana (eds), *Food and the city. Il cibo e la città*, Marsilio Editore, Venezia, ISBN 978-88-317-2871-3.

Cattivelli V., (2017), “Buone prassi condotte da giovani imprenditori agricoli e iniziative a sostegno del primo insediamento da parte di organismi pubblici e privati in Europa”, Rete Rurale nazionale 2014- 2020, Rapporto Ismea, Roma.

Cattivelli V., (2016), “Not just food: the (new) importance of urban gardens in the modern socio-economic system. A brief analysis”, in Nobile M. (eds), *World Food Trends and the Future of Food*, Ledizioni, Milan, ISBN 978886705392.

Cattivelli V., (2016), “Metodi spaziali per la zonizzazione di territori periurbani” in Gallia (eds), *Cartografia storica e GIS nella gestione, tutela e valorizzazione dei beni culturali*, LabGeo Caraci, Rome ISBN 978-88-941810-0-5.

Cattivelli V., Dal Bianco A., (2014), “Armonizzazione contabile e programmazione regionale: il caso della Regione Lombardia”, *X Rapporto Finanza territoriale 2014*, Franco Angeli, Milano, pp.111- 125, ISBN 9788891710840.

Cattivelli V., (2013), “Per una efficiente regolazione delle relazioni urbano-rurali: i casi di Copenhagen e Utrecht”, in AA., (2013), *La città oltre lo sprawl. Rendita, consumo di suolo e politiche urbane ai tempi della crisi*, Città Italia, Italiani europei, Edizioni Solaris srl, Roma ISBN 978-88-89988-66-4.

6. Reviewer for

International Journal of Agricultural Sustainability; Journal of Urban Regeneration & Renewal; Sustainability; Journal of Rural studies; British Food Journal; Land Use Policy; Agriregioneuropea; Publius: The Journal of Federalism; Scienze e ricerche; EER Eurasian Economic Review; Real Estate Economics; Rapporto Finanza territoriale 2014; Territorium; City, territory and architecture Journal; International Review Online Agribusiness Paesaggio & Ambiente (AP&A); Environment and Planning B: Planning and Design; AIEAA 2013-2014 conferences

7. Partecipazione a working table e laboratori

2017-2020. Laboratorio per la discussione dei temi inerenti la Spatial Productivity @OECD, Università di Bolzano/Bozen (IT/FR). Altri enti partecipanti erano le Università di Brescia, Bolzano.

2017-2019. Eurac Research. Gruppo di lavoro per il governo delle relazioni tra città e campagna.

2005-2007. Patto per lo Sviluppo. Laboratorio pubblico-privato per la consultazione degli stakeholder locali per promuovere lo sviluppo territoriale @Provincia di Cremona e altre amministrazioni pubbliche- private locali

8. Partecipazione alle associazioni scientifiche

- SIEA – Società italiana economia agroalimentare
- ERSAs European Regional Science Association

- AISRE Associazione italiana scienze regionale
- European Forum for Agricultural Research for development
- Società dei territorialisti e delle territorialiste

9. Attiva nelle reti

- Sustainable Food Systems Network (#Food2030EU) @FitFood2030 – Horizon 2020
- Rete Politiche del Cibo (rete italiana di esperti tematiche relative al food)
- Food for cities (FAO network)

10. Partecipazione a comitati scientifici

- Dal 2022 ESPON Scientific Advisory Panel of external experts
- 1/6-2022 Partecipante comitato scientifico per il Tavolo del Cibo della regione Toscana/
- 1-12/ 2018 Member of Scientific committee Forum Carpaticum <http://www.forumcarpaticum.org/>
- 2015-2016 Member of Referee Board for Scienze e ricerche ISSN 2283-5873
- 2015 Collaboration for the organization of ICPP 2015 (International Conference Public Policies) atEupolis Lombardia (Milan)
- 2000 Organizzazione del corso “Uomo, Società, Territorio: Influenze vicendevoli” presso il Centro Studi Aziendali ed Amministrativi in Cremona

11. Relatrice di tesi di laurea specialistica

2014 Università di Parma

- Portaluri A., Methods for the clusters identification in Italy (Mark 6/7)
- Cerati, Dematerialization strategies in Lombard Local Authorities. First approaches to the evaluation and implementation (Mark 7/7)

2013 Università di Parma

- Parmeggiani R., Competitive strategies for fast fashion firms, (Mark 7/7)
- Ardoli T., Marketing applications in the pharmaceutical sector (Mark 6/7)
- Bertolini S., Small-medium cities, and their attractiveness: the Mantua case (Mark 7/7)
- Mezzadri J., Costs of socially undesirable behaviors: criticality and reduction proposals (Mark 4/7)

Data

24.7.2023

Luogo

Sesto ed Uniti

Valentina Cattivelli

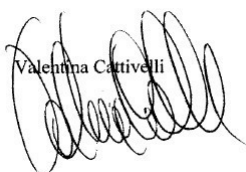

Valentina Cattivelli

Ricercatrice in economia rurale

Docente universitaria a contratto

Esperta di fondi Europei - PNRR

#regional #rural #economics #agriculture #economicpolicy

#EUfunds #Espon #HorizonEurope #CreativeEurope

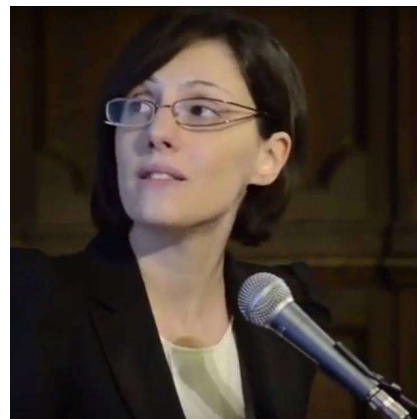

@ Valentina.cattivelli13@gmail.com

☎ 3403760682

AFFILIAZIONE ATTUALE

Ufficio Europa – Progetti Speciali

Comune di Cremona

Piazza del Comune, 8

26100 Cremona, Italia

Uninettuno University

Corso Vittorio Emanuele II

00186 Roma, Italia

POSIZIONE ATTUALE

Da Ottobre 2022

Collaboratrice alla ricerca ed Esperta nazionale per il progetto MediAree – Anci – Associazione Nazionale Comuni Italiani (referente dott.ssa Raffaella Florio, collaborazione con prof. Camilla Perrone)

Studio per il miglioramento della governance multilivello dei processi, delle competenze e degli strumenti della pianificazione strategica a livello sovracomunale delle città medie italiane. Supporto alla definizione di politiche territoriali di area vasta e sviluppo di strumenti per la loro valutazione, nonché del programma formativo di MediAree Academy e docenza sui temi della governance partecipativa.

Da Gennaio 2020

Project Manager ed esperta di progetti europei – Comune di Cremona

Monitoraggio e segnalazione agli uffici comunali dei fondi PNRR con particolare riguardo a quelli sull'economia rurale, sociale e circolare, per il Servizio Civile Universale, dei fondi europei, anche di cooperazione internazionale, e di quelli regionali. Predisposizione progetti di Servizio Civile. Supporto specialistico alla redazione proposte progettuali e il loro invio, predisposizione documentazione amministrativa di progetto e budget, supporto colleghi altri settori di intervento per gli adempimenti amministrativi e/o contabili connessi all'attuazione di operazioni/progetti. Ricerca e segnalazione di possibili partner di progetto.

PRECEDENTI ESPERIENZE DI RICERCA

Da 2/23 per 2 mesi

Collaboratrice alla ricerca (incarico a partita iva)

Università di Ferrara (referenti proff. Marco di Tommaso e Lauretta Rubini)

Partecipazione a progetto di ricerca per la verifica e la stima della resilienza territoriale ed economica dei sistemi economici anche rurali post Covid-19. Rielaborazione statistica delle risposte dei questionari di valutazione compilati dagli studenti della scuola ERISP Emilia-Romagna International School of Policy.

Da Gen 2021 a Nov 2021 e poi da Giu-Ott. 2022

Collaboratrice alla ricerca – Università IULM Milano (ref. Prof. Guido Ferilli) incarico cococo

- Studio della resilienza economica post Covid-19 e della diversità culturale, con focus su Via Padova, nell'ambito del laboratorio Milano City School voluto dal Comune di Milano. Analisi documentale, interviste a stakeholders locali, statistica di base per la verifica della resilienza delle imprese operanti nel settore commercio.
- Partecipazione al progetto europeo Horizon 2020 Urbinat, per la rigenerazione dei quartieri urbani soluzioni basate sulla natura (NBS). Collaborazione allo sviluppo di un Osservatorio raccogliendo e sistematizzando i dati delle aree pilota di progetto, per il monitoraggio e la valutazione degli effetti delle NBS, partecipazione alle riunioni con i partner europei responsabili dei dati.

Gen 22-Giugno 2022

Collaboratrice alla ricerca – Università Sant'Anna di Pisa (ref. Prof. Fabio Iraldo – contratto semestrale cococo)

- Ricercatrice sulle politiche del cibo e lo sviluppo economico a livello locale. Monitoraggio, mappatura e valutazione esperienze di politiche territoriali e di produzione sostenibili, anche attivate dal basso, quali orti urbani, empori solidali, distretti rurali e del cibo, comunità del cibo, alternative food networks etc in Toscana.
- Supporto Regione Toscana ed Anci Toscana per la definizione di un sistema di governance del cibo a livello regionale. Analisi documentale, interviste a stakeholders locali. Partecipazione al Comitato scientifico per il Tavolo del Cibo in Toscana. Partecipazione a processi partecipativi come esperta scientifica e animatrice.
- Monitoraggio di opportunità di finanziamento ed assistenza alla redazione di progetti da sottoporre in risposta a bandi regionali, nazionali ed europei, anche di cooperazione territoriale (Regione Toscana e Horizon Europe) sul tema delle politiche del cibo. Supporto redazione documentazione amministrativa di progetto e budget. Capacity building con attori pubblici e privati della regione Toscana.

4/2021-11/2021

Research Fellow – Espon, European Commission (Bruxelles) Progetto di sei mesi finanziato dalla Commissione Europea da intendersi quale attività di ricerca dottorale o post dottorale all'estero presso università e/o centri di ricerca stranieri riconosciuti a livello internazionale

Studio delle relazioni tra città e campagna: evoluzione, politiche territoriali e metodi di classificazione dei territori urbani, rurali e peri-urbani nelle regioni europee.

2017-2020

Ricercatrice senior ed esperta di fondi europei - Eurac Research – Accademia Europea di Bolzano/Bozen (IT) contratto a tempo determinato

- Ricercatrice sui temi dell'agricoltura urbana e sociale, imprenditoria agricola, urban-rural linkages, economic growth/degrowth e disuguaglianze territoriali, politiche economiche locali, sviluppo urbano, regionale e rurale, economia circolare, food charity, land tenure e climate change, agricoltura urbana e peri-urbana, local food policy, e social innovation in agricoltura.
- Senior Project investigator projects e responsabile WP di progetti internazionali:
 - *Urban-rural typologies e la loro governance a livello locale
 - *Governance del cambiamento climatico e le politiche agricole per mitigarne gli effetti (ESPON Bridges)
 - *Social innovation, anche in ambito food provisionig a livello locale, e trasporti nelle aree remote (ESPON Bridges)
 - *Social farming: implicazioni sociali ed economiche
- Senior Project investigator projects per progetti nazionali:
 - *Farm4Exchange per la rivitalizzazione aree rurali attraverso il recupero dei masi abbandonati
 - *Agrifashion: moda e agricoltura, per l'economia circolare in montagna
 - *Circular economy e supporto alla definizione della strategia per lo sviluppo sostenibile nella provincia di Bolzano.
 - *Sviluppo sostenibile e Agenda 2030
- Mentoring di giovani ricercatori
- Ruolo guida nello sviluppo, pianificazione e gestione di progetti innovativi e rilevanti per le politiche di sviluppo locale
- Redazione di relazioni analitiche, articoli scientifici e note concettuali
- Pubblicazione in international peer-reviewed journals (ho organizzato una special issue con 17 contributi e ho pubblicato 8 articoli in vari peer-reviewed journals con un impact factor 21,392)
- Presentazione di papers e risultati della ricerca in convegni nazionali e internazionali
- Organizzazione di special session e pubblicazioni su peer-reviewed journal
- Monitoraggio opportunità di finanziamento e predisposizione proposte progettuali in risposta a bandi europei (ESPON, Interreg, Horizon2020, ITA-CH), nazionali (Ministero dell'Ambiente) e regionali (Provincia di Bolzano) con una % di vittoria pari al 75% e oltre 1,5 milioni di Euro vinti, segnalazione partner e costruzione partenariati
- Attivazione partenariati scientifici e capacity buildings con enti pubblici. Analisi documentale, interviste a stakeholders locali.

2016-2017

Incaricata alla ricerca in economia agroalimentare e regionale – ERSAF (Ente regionale per lo sviluppo agricoltura e foreste) – Regione Lombardia, incarico cococo

Studio impatto socio-economico dell'agricoltura conservativa, stima dei relativi costi e comparazione con tecniche di agricoltura tradizionale in varie regioni italiane, networking con partner di progetto, disseminazione pubblica dei risultati. Progetto finanziato con fondi Life+.

2016-2017

Incaricata alla ricerca in economia agroalimentare e regionale – ISMEA (Centro di ricerca in materie agricole dello Stato Italiano), incarico cococo

Analisi della competitività delle aziende agricole condotte da giovani e donne e delle politiche europee per il loro sostegno. Analisi documentale e interviste agli stakeholders. Incarico bimestrale.

- 1/3-2015 **Incaricata alla ricerca in economia regionale – Politecnico di Milano**
(referente prof. Alessandro Casula) incarico cococo
 Ricerca avente per oggetto l'analisi della competitività e performance economiche delle imprese agricole lombarde. Incarico bimestrale.
- 2013-2016 **Ricercatrice in economia regionale - Eupolis Lombardia (Centro di ricerca Regione Lombardia, referente dott. Antonio Dal Bianco con borsa di studio)**
- Pianificazione europea e strategica, marketing territoriale
 - Analisi competitività regionale, sistema finanziario e contabile regionale
 - Supporto formulazione e monitoraggio politiche pubbliche
 - Supporto specialistico e affiancamento tecnico a favore di Regione Lombardia per la revisione della programmazione, gestione e attuazione di programmi e progetti, anche complessi e plurisettoriali, di investimento pubblico
 - Programmazione e attuazione programmi cooperazione territoriale
- 2012-2013 **Ricercatrice, project manager junior e esperta di fondi UE - ALOT – Brescia (Ente pubblico partecipato province sud Lombardia, incarico cococo)**
- Monitoraggio fondi di finanziamento regionali, nazionali, europee e delle possibilità di integrazione.
 - Supporto specialistico ed affiancamento tecnico per la predisposizione di progetti locali/nazionali e la gestione dei progetti risultati finanziati, anche complessi e plurisettoriali, nel settore delle infrastrutture e dei trasporti, a favore delle 4 province del sud Lombardia.
 - Partecipazione ed organizzazione dei meeting di progetto, anche internazionali
 - Collaborazione al progetto europeo EPTA (Creazione di una agenzia europea per il trasporto pubblico)
 - Supporto tecnico al progetto LOGPAC (Promozione navigazione e turismo fiume Po)
 - Assistenza tecnico/specialistica per la programmazione europea e strategica e l'attuazione della politica di coesione
 - Supporto nella verifica degli adempimenti amministrativi e/o contabili connessi all'attuazione di operazioni/progetti, nella verifica del corretto svolgimento delle attività amministrative nonché assistenza a supporto tecnico-amministrativo nella redazione di atti e provvedimenti amministrativi.
- 2008-2011 **Collaboratrice di ricerca in economia rurale (Master e Phd student) – Università Cattolica e FLA (Fondazione Lombardia per l'Ambiente)**
- Collaborazione al progetto regionale AGAPU (Agricoltura periurbana in Lombardia)
 - Ricerca iniziative italiane e europee per la regolazione delle relazioni tra città e campagna
 - Analisi delle economie dei comuni partecipanti al Consortium Pedemontano in Piacenza. Studio di fattibilità per la creazione di una agenzia di sviluppo locale

- Studio di fattibilità per la creazione di un WTC (World Trade Center) con il Comune di Salsomaggiore (PR) e Analisi socioeconomica della provincia di Parma

3-5/2011

Visiting Phd researcher in economia e governance regionale - *Wageningen University (Netherlands, the; referente dott.ssa Carmen Aalbers)* Attività di ricerca dottorale all'estero presso università e/o centri di ricerca stranieri riconosciuti a livello internazionale
Studio della governance delle relazioni urbano-rurali in varie aree metropolitane europee. Collaborazione e capacity building con attori universitari e policy-makers olandesi per il compimento di questo studio.

2008

Ricercatrice presso CENFORM - *Centro Studi CISL (Centro ricerche con sede a Roma con borsa di studio)*
Studio delle nuove politiche di sviluppo locale e del valore aggiunto della partecipazione nella crescita locale

Esperienza come docente universitaria

Da Giugno 2023	Docente universitaria a contratto di Scrittura scientifica delle proposte progettuali e dei progetti europei (10 ore, in inglese) <i>Politecnico di Torino, Scuola di Dottorato di ricerca Scudo in Ingegneria, Architettura, Pianificazione e Economia regionale</i> Responsabile del corso.
Da Ottobre 2022	Docente universitaria a contratto di Scrittura scientifica e Progettazione europea (18 ore, in inglese per due cicli di dottorato) <i>Università Trieste, Dottorato di ricerca in Ingegneria</i> Responsabile del corso. Apprezzamento da parte degli studenti di dottorato e del coordinatore del dottorato.
2021-2023 (3 cicli)	Scrittura scientifica (15 ore) <i>Uninettuno University, Dottorato di ricerca in Innovazione tecnologica</i> Responsabile del corso e degli esami finali. Apprezzamento da parte degli studenti di dottorato e del coordinatore del dottorato.
Da Ottobre 2022	Docente universitaria a contratto per le esercitazioni del corso Economia – Economia dei sistemi agroindustriali (15 ore) <i>Politecnico di Milano</i>
2021-2022	Principi di programmazione europea (8 ore, in inglese) <i>Università' di Pisa, Dottorato di ricerca in Ingegneria per l'innovazione tecnologica.</i> Responsabile del corso. Apprezzamento da parte degli studenti di dottorato e del coordinatore del dottorato.
2018-2019	Microeconomics for sustainable development (in English) (15 ore). <i>Libera Università di Bolzano, Dipartimento Scienze Formazione.</i> Valutazione degli studenti: ottima
2013-2014	Economics and territory (In English) (36 ore). <i>Politecnico di Milano, DASTU.</i> Valutazione degli studenti: ottima
2011-2012	Economia applicata (40 ore). <i>Università di Parma, Dipartimento di Scienze Politiche.</i> Valutazione degli studenti: ottima Territorial Governance (12 ore). <i>Università di Verona, Dipartimento di Economia.</i> Valutazione degli studenti: 7,8/10
2010-2012	Economia – Economia dei sistemi agroalimentari (co-docenza per 36 ore complessive). <i>Politecnico di Milano, Dip. Ingegneria.</i> Valutazione degli studenti: molto buona
2008-2010	Economia applicata (100 ore). <i>Università di Ferrara, Dip. Architettura.</i> Valutazione degli studenti: molto buona.

Altre esperienze di studio e di ricerca

Da Gennaio 2019

Esperta senior di politiche economiche per lo sviluppo rurale e regionale
presso:

- *INAPP (Istituto nazionale per la valutazione delle politiche pubbliche) – Stato Italiano (IT) con particolare riferimento alla valutazione dei progetti sottomessi per accreditamento Erasmus+*
- *ERSAF (Ente regionale sviluppo agricoltura e foreste) – Regione Lombardia (IT) con particolare riguardo alla selezione di operatori economici ed individuali per l'erogazione di servizi*
- *ESPON – European Commission Scientific Advisory Panel of external experts* (attività di ricerca dottorale o post dottorale all'estero presso università e/o centri di ricerca stranieri riconosciuti a livello internazionale, dal marzo 2022)

4/2002- 5/2013

(in parte in contemporanea
con gli studi all'università)

Impiegata - referente controllo di gestione presso la *Provincia di Cremona*

- Monitoraggio raggiungimento obiettivi di settore – PEG (dal 2004 part time)
- Predisposizione documenti amministrativi (es. delibere, determine)
- Monitoraggio situazione finanziaria e variazioni di bilancio
- Coordinamento con altri uffici dell'ente
- Analisi fabbisogno della realizzazione delle opere pubbliche nella provincia
- Ricerca opportunità di finanziamento regionali e nazionali; supporto amministrativo nella gestione delle varie fasi dei progetti risultati poi finanziati.
- Supporto specialistico ed affiancamento tecnico reso a favore della provincia per la revisione della programmazione, gestione e attuazione di programmi e progetti relativamente alle infrastrutture stradali e scolastiche

FORMAZIONE

2013-2016	Giovani ricercatori. Programma di formazione per futuri ricercatori esperti di politiche pubbliche per laureati Eupolis Lombardia – Centro studi Regione Lombardia
2009-2012	Ph.D in Economics and Business for the Agricultural System Università Cattolica di Milano. Tesi: Teorie, metodi, modelli per il governo delle relazioni urbano-rurali (Economia applicata e Economia Agroalimentare, supervisor: proff. Stefano Pareglio e Francesco Timpano)
2008-2009	Master primo livello – Marketing territoriale Università Cattolica di Piacenza (IT)
2005-2007	Laurea specialistica in Economia 110 e lode Università Cattolica di Piacenza (IT) Tesi: Struttura finanziaria e rischio delle imprese regolate (prof. Marco Mazzoli)
2001-2004	Laurea specialistica in Economia e gestione delle imprese 110 e lode Università Cattolica di Piacenza (IT)

Ulteriore formazione

2021 Broken cities: Laboratorio di progettazione per lo sviluppo locale @Fondazione Feltrinelli, Milano; 2021 Officina per la Narrazione della Scienza, Scuola Estiva @Unibo; 2019 Corso A.1.1 Tedesco due mesi - Alpha Beta Bolzano; 2017-2019 Public speaking, leadership, R, econometrics, network analysis - Eurac Research di Bolzano/Bozen (IT); 2018 Summer school on Creative industries – OECD; 2013-2016 Regionalism, Political Science, Public policies, Statistics, Project Management, Ethnography courses - Eupolis Lombardia; 2013 Corso di teatro per docenti - Teatro Ponchielli di Cremona; 2002 ECDL – Patente Europea del computer

Capacità linguistiche

- Lingua madre: Italiano; Altre lingue: Inglese e Francese (ottimo, sia nello scritto che nel parlato)

Competenze informatiche

- ECDL (European computer driving licence): Office (ottimo)
- ArcMap (buono) per la predisposizione di mappe e analisi geografiche
- R, SPSS (buono) per analisi statistiche ed econometriche
- QCMAP (semantic analysis) (buono)
- Utilizzo banche date pubbliche e open data

Competenze comunicative

- Ottime abilità nell'insegnamento a livello universitario, anche in inglese
- Insegnamento secondo modalità tradizionali frontali, ma anche nella forma del laboratorio
- Ottime abilità nella disseminazione dei risultati attraverso presentazioni indirizzate ad esperti, policymakers, accademici e al pubblico in generale, anche in inglese e francese
- Redazione di relazioni analitiche, deliverable e report di progetto, articoli scientifici, e note concettuali che riassumono le evidenze dei progetti scientifici

Competenze organizzative

- Project management, responsabilità e gestione scientifica e amministrativa di progetti, incluso analisi politiche e comparazione con focus sui paesi europei, relazioni internazionali, approccio multidisciplinare (ESPON, Horizon, Ita-CH)
- Predisposizione di proposte progettuali in risposta a bandi europei, nazionali e regionali, anche di cooperazione internazionale
- Monitoraggio opportunità di finanziamento pubblico (regionali, nazionali ed europee) e private
- Leadership: come professore, di una classe, e di piccoli gruppi di ricerca come ricercatrice senior, anche in progetti di ricerca a livello internazionale
- Organizzazione del proprio lavoro e di quello degli altri, maturate avendo lavorato e studiato contemporaneamente laureandomi in tempo e con il massimo dei voti
- Capacity building e networking con enti locali e istituzioni pubbliche, nazionali e internazionali
- Organizzazione eventi scientifici e loro promozione, anche a livello internazionale, maturata nell'organizzazione di convegni internazionali

Competenze analisi qualitative

- Redazione, somministrazione e analisi di interviste strutturate, semi-strutturate e non strutturate
- Organizzazione e conduzione di Focus group
- Elaborazione dei risultati attraverso tecniche qualitative e content analysis

Competenze analisi quantitative

- Formulazione di Modelli di regressione lineare e multipla. Interpretazione e analisi dei risultati
- Statistica di base e descrittiva e costruzione indicatori

Allegati: Elenco attività scientifiche

La sottoscritta Valentina Cattivelli consapevole che le dichiarazioni false comportano l'applicazione delle sanzioni penali previste dall'art. 76 del D.P.R. 445/2000, dichiara che le informazioni riportate nel seguente curriculum vitae, corrispondono a verità e autorizza il trattamento dei dati personali ai sensi del D.lgs 196/2003 e del Regolamento UE 2016/679.

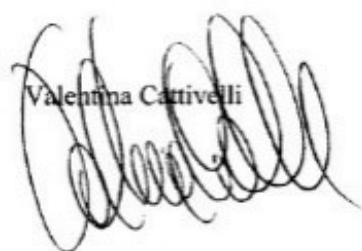

Valentina Cattivelli

ATTIVITA' SCIENTIFICHE

INDICE

1. Fondi terzi di ricerca acquisiti dopo competizione e revisione tra pari
2. Pubblicazioni Peer-Reviewed Journals
3. Papers submitted and under review
4. Books
5. Chapters in books
6. Dottorato e Abilitazione Scientifica Nazionale
7. Partecipazione come relatore a convegni di carattere scientifico in Italia o all'estero
8. Organizzazione di sessioni in convegni di carattere scientifico in Italia o all'estero
9. Organizzazione di webinar
10. Poster presentati a convegni internazionali e nazionali
11. Direzione o partecipazione alle attività di un gruppo di ricerca caratterizzato da collaborazioni a livello nazionale o internazionale
12. Progetti in corso
13. Direzione o partecipazione a comitati editoriali di riviste, collane editoriali, enciclopedie e trattati di riconosciuto prestigio
14. Reviewer for
15. Partecipazione a working table e laboratori
16. Partecipazione alle associazioni scientifiche
17. Attiva nelle reti
18. Partecipazione a comitati scientifici
19. Premi internazionali e nazionali per attività di ricerca
20. Relatrice di tesi di laurea specialistica

1. Fondi terzi di ricerca acquisiti dopo competizione e revisione tra pari *(tot. Oltre 1,7 milioni di Euro negli ultimi cinque anni)*

2023 Fondo di Beneficienza di Intesa San Paolo

Ottenuto finanziamento per circa 11.000 Euro per finanziare percorsi di inclusione sociale di persone a rischio marginalizzazione presso il Monastero Benedettino di Bastia Umbra

2022 Regione Lombardia

Leva civica lombarda – Progetto MENS per la valutazione degli impatti economici e sociali dei progetti comunali sugli strumenti di programmazione e contabile comunali, monitoraggio opportunità di finanziamento - Finanziamento 2 posti di servizio civile per un anno per giovani under28

2022 Ministero Politiche Giovanili – Governo Italiano

Servizio Civile Universale – Progetto per la digitalizzazione della PA - Finanziamento 4 posti di servizio civile per un anno per giovani under28

2021 ESPON, Commissione Europea,

Euro 6.000,00 per il finanziamento dello studio dei rapporti tra città e campagna in Europa e dei relativi metodi di definizione

2020 Ministero dell'Ambiente,

Euro 97.000,00 per il finanziamento delle attività di studio e di ricerca progettuale alla formulazione di una strategia per l'economia circolare nelle aree rurali dell'Alto Adige

2020 **Interreg Italia-Svizzera** (Fondi UE)

Euro 200.000,00 per il finanziamento dello studio dei saperi e delle tradizioni rurali transfrontaliere Italia-Svizzera e la sperimentazione di iniziative per la loro tutela

2020 **Regione Lombardia**,

Euro 200.000,00 con il Comune di Cremona e altri 10 comuni lombardi per la realizzazione di una piattaforma informatica regionale per i servizi al lavoro e l'accompagnamento dei giovani

2017 **ESFON, Commissione Europea**

Euro 670.000,00 per il finanziamento del progetto BRIDGES per lo studio e lo sviluppo di soluzioni e politiche per sostenere lo sviluppo economico di alcune regioni europee rurali, remote e in ritardo di sviluppo (con specifico riguardo al sostegno di iniziative di social innovation, la riorganizzazione dei trasporti, le politiche di adattamento climatico e l'analisi degli effetti sull'/dell'agricoltura)

2017 **ESFON** (Fondi UE)

Euro 250.000,00 per il finanziamento del progetto Alps2050 per la mappatura dei trend attuali e la creazione di scenari economici e sociali futuri dell'area alpina

2015 Politecnico di Milano

Euro 12.000,00 per lo studio della competitività delle imprese agricole lombarde

2013-2016 **Eupolis Lombardia** (Regione Lombardia)

Euro 54.000,00 per lo studio della pianificazione economica, territoriale e sociale di regione Lombardia e la valutazione delle sue politiche

2009-2011 **MIUR Ministero della istruzione, università, ricerca**

Euro 60.000,00 per borsa di dottorato

2005 **CENFORM** (Centro studi CISL, Roma)

Euro 5.000,00 per studio dello sviluppo locale regionale

2001 – 2007 **MIUR Ministero della istruzione, università, ricerca**

Euro 25.000,00 per Borsa di studio per la frequenza dei corsi di laurea triennale e specialistica presso l'Università Cattolica

2. Pubblicazioni Peer-Reviewed Journals

1. **Cattivelli, V., & Stawinoga, A. E.** (2023). Localisation and determinants of the creative class in the peri-urban areas. The case of Northern Italy. *City, Culture and Society*, 33, 100517.
2. **Cattivelli, V., Ferilli, G.** (2023). The trade firms' dynamics during the pandemic from Covid-19. The case of Via Padova neighbourhood (Milan, Italy) *Regional Studies, Regional Science*
3. **Cattivelli, V.,** (2023), The Governance of Peri-urban Areas in Lombardy (IT): Experiences, Limitations, and Opportunities, *Valori e Valutazioni*, 33-2023
4. **Cattivelli, V.** (2023). Macro-Regional Strategies, Climate Policies and Regional Climatic Governance in the Alps. *Climate*, 11(2), 37.
5. **Cattivelli, V.** (2023). Foreign citizens and urban gardens. The case of Lombardy (IT), *Journal of urban*

renewal and regeneration (IF 0.32).

6. **Cattivelli, V.** (2023). Review and Analysis of the Motivations Associated with Urban Gardening in the Pandemic Period. *Sustainability*, 15(3), 2116.
7. **Cattivelli, V.**, (2022), Social innovation and Food Provisioning initiatives during Covid-19 pandemic *Cities, January* (IF.6.077)
8. **Cattivelli, V.** The contribution of urban garden cultivation to food self-sufficiency in mountain areas at risk of food desertification at times of Covid-19, *Land Use policy, September* (IF 5.398).
9. **Cattivelli, V.**, (2022), What motivations drive foreign gardeners to cultivate? Findings from urban gardening initiatives in Lombard municipalities, *Urban forestry and urban greening*, 72, 127511 (IF 4,5)
10. **Cattivelli, V.** (2022). Delimiting Rural Areas: Evidence from the Application of Different Methods Elaborated by Italian Scholars. *Land*, 11(10), 1674.
11. **Cattivelli, V.**, (2021) Planning peri-urban areas at regional level: The case of Lombardy and Emilia-Romagna. *Land use policy*, Volume 103, April 2021, 105282 (IF 5.398).
12. **Cattivelli, V.**, (2021), Climate change governance. The case of the Alpine Region. *Sustainability* 2021, 13(5), 2810 (IF 3.2).
13. **Cattivelli, V.**, (2021), European urban-rural typologies: a first overview, *Journal of Urban Regeneration & Renewal*, Vol. 14, 3, 240-246 (IF 0.32).
14. Marchetti, L.; **Cattivelli, V.**; Coccozza, C.; Salbitano, F.; Marchetti, M., Beyond sustainability in food systems: perspectives from agroecology and social innovation, *Sustainability*, 2020, 12, 7524 (IF 3.2).
15. **Cattivelli, V.**, (2020) The urban gardens in South Tyrol (IT): spatial distribution and some considerations about their role on mitigating the effects of ageing and urbanization, *Regional Studies, Regional Science*, 7:1, 206-209 (IF 2.1).
16. Gramm, V.; Hoffmann, C.; **Cattivelli, V.**, (2020), Transmitting and Transforming (Agri)-Cultural Values of Mountain Farming: Farm-Based Educational Services in South Tyrol, *Mountain research development journal*, 39 (4) (IF 1.494).
17. **Cattivelli, V.**, Rusciano, V., (2020), Social Innovation and Food Provisioning during Covid-19: The Case of Urban–Rural Initiatives in the Province of Naples, *Sustainability*, 12(11), 4444 (IF 3.2).
18. **Cattivelli, V.**, (2020), The motivations of urban gardens in mountain areas. The case of South Tyrol, *Sustainability*, 12(10), 4344 (IF 3.2).
19. **Cattivelli V.**, (2020), Gli orti urbani a Milano: attuale situazione e prospettive di sviluppo, *EyesReg*, Vol.10, N.3, May 2020.
20. **Cattivelli V.**, Gramm V., Colombo L., (2019), L'agricoltura sociale come modello di inclusione sociale: a che punto siamo? *EyesReg*, Vol.9, N.4, July 2019.
21. Perego, A.; Rocca, A.; **Cattivelli, V.**; Tabaglio, V.; Barbieri, S.; Schillaci, C.; Chiodini, M.; Brenna, S.; Acutis, M. (2019), Agro-environmental aspects of conservation agriculture compared to conventional systems: A 3-year experience on 20 farms in the Po valley (Northern Italy), *Agricultural Systems*, Volume 168, January 2019, pages 73-87 (IF 5.37).
22. **Cattivelli V.**, (2017), Il volto (poco) rosa dell'agricoltura di una regione avanzata: il caso della Lombardia, *EyesReg*, Vol.7, N.6, November 2017.
23. **Cattivelli V.**, (2014), Location pattern del capitale creativo e disparità regionali. Esiste un dualismo nord-sud nelle aree periurbane?, *Rassegna Economica* 2/2014 ISSN 0390-010X
24. Carniti, E; **Cattivelli, V.**, Turetta, A.; (2014), Rigenerazione urbana, nuovi luoghi di aggregazione ed usi molteplici. Il caso di Eataly e Feltrinelli Red a Milano, *Agribusiness Paesaggio & Ambiente* ISSN 2038-3371.
25. **Cattivelli V.**, (2014), L'esperienza degli orti urbani nel comune di Milano: una lettura attraverso gli open data comunali, *Agriregionieuropa* anno 10 n°39, Dic 2014 ISSN: 1828 – 5880.
26. **Cattivelli V.**, (2014), Defining periurban areas: la previsione di questi territori negli strumenti urbanistici

- di alcune regioni italiane, *Aestimum* 64 (2014), ISSN 1592-6117 (print) ISSN 1724-2118 (online).
27. **Cattivelli V.**, (2013), Né città né campagna. L'importanza del periurbano nell'attuale analisi territoriale. Spunti per una lettura organica e multidisciplinare, No.38 *Intersezioni*, ISSN 2280-689X.
 28. **Cattivelli V.**, (2013), Capire il territorio periurbano per saper leggerne i cambiamenti. Il contributo delle scienze regionali e dell'urbanistica all'analisi delle scelte per il suo governo. *Planum, The Journal of Urbanism*, no.27, vol.2 (2013) ISSN:1723-0993.
 29. **Cattivelli V.**, (2013), Tra città e campagna: la lettura della periurbana offerta dalla rappresentazione cinematografica, *Society, Integration, Education*, Volume V, ISSN 1691-5887.
 30. **Cattivelli V.**, (2013), Tra città e campagna. Alcuni esempi di regolazione delle relazioni urbano-rurali, *Society, Integration, Education*, Volume V, ISSN 1691-5887.
 31. **Cattivelli V.**, (2013), La Metropoli e la sua campagna. Due modelli di regolazione delle relazioni urbano-rurali a confronto, Quaderno di ricerca n.22 della *Rassegna Economica* ISSN 0390-010x.
 32. **Cattivelli V.**, (2013), Il contributo della collettività alla riduzione dello sprawl nei contesti periurbani a forte urbanizzazione. Il caso del periurbano lombardo, *Agriregione Europa*, anno 9, n. 33, June 2013 ISSN: 1828 – 5880.

3. Papers submitted and under review

Cattivelli, V. Neither town nor country. Assessing the methods for the classification of urban, rural, and intermediate territories in Europe elaborated within ESPON studies and their comparison with TERCET typologies. *Cities (secondo round)*

4. Books

Cattivelli V., (2023), *Defining the urban and the rural*, Routledge, Taylor and Francis (forthcoming).

Cattivelli V., (2012), *Metodi e strumenti per la zonizzazione delle relazioni urbano-rurali*, EDITRICE LIBRERIE DEDALO, Roma ISBN 978-88-95913-43-8.

Cattivelli V., (2012), *Né città né campagna, Per una lettura del territorio periurbano*, MUP Editore, Parma ISBN 978-88-7847-421-5

5. Chapters in Books

Cattivelli, V., (2022, July), “Metropolitan food systems at the test of Covid-19: changes, reactions, opportunities between food insecurity and new needs”, in Calabro', F.; Della Spina, L.; Piñeira Mantiñán, M., (eds), *Lecture Notes in Networks and Systems* (2367-3370) SPRINGER

Cattivelli, V., (2022, July), “Where is the city? Where is the countryside? The methods developed by Italian scholars to delimit urban, rural, and intermediate territories”, in Calabro', F.; Della Spina, L.; Piñeira Mantiñán, M., (eds), *Lecture Notes in Networks and Systems* (2367-3370) SPRINGER

Cattivelli, V.; (2021), “Can urban gardens contribute to food self-sufficiency in mountain areas at risk of food desertification at times of Covid-19?”, *Full cities, empty territories*, XLVI Regional Studies Meeting, Proceedings ISBN 978-84-09-26537-4

Cattivelli, V.; (2021), “Urban, rural, and peri-urban areas. How to delimit them? The results of an ESPON project”, *Full cities, empty territories XLVI Regional Studies Meeting*, Proceedings ISBN 978-84-09-26537-4

Cattivelli, V. (2021), “La diffusione delle biblioteche in Alto Adige” in Streifeneder, T., Angler M. & Silbernagl, A. (eds.) (2021): *Regional Stories - A Blog Anthology*, Eurac Research – Institute for Regional Development, Bolzano/Bozen, Italy ISBN 978-88-98857-59-3 p.116- 118

Cattivelli, V. (2021), Più anziana, stabile e asimmetrica: tre riflessioni sulla forza lavoro in Alto Adige in Streifeneder, T., Angler M. & Silbernagl, A. (eds.) (2021): *Regional Stories - A Blog Anthology*, Eurac Research – Institute for Regional Development, Bolzano/Bozen, Italy ISBN 978-88-98857-59-3. P.119-121

Cattivelli V., (2021) Institutional Methods for the Identification of Urban and Rural Areas—A Review for Italy. In: Bisello A., Vettorato D., Ludlow D., Baranzelli C. (eds) *Smart and Sustainable Planning for Cities and Regions*. SSPCR 2019. Green Energy and Technology. Springer, Cham. https://doi.org/10.1007/978-3-030-57764-3_13

Streifeneder, T.; Gramm, V.; Dellantonio, S.; Omizzolo, A.; **Cattivelli, V.** (2019), “The diversity of urban-rural exchange. Is there still space for further developments?” In (eds) Lattarulo, P.; Omizzolo, A.; Palermo, F.; Provenzano, V.; Streifeneder, T., *Le Regioni d'Europa tra identità locali, nuove comunità e disparità territoriali*, Scienze Regionali, Franco Angeli, Milano ISBN 9788891795526.

Laner, P.; **Cattivelli, V.;** Hoffmann, C. (2019), “Accessibility to services of general interest in peripheral mountain areas: Which solutions to improve it?” In (eds) Lattarulo, P.; Omizzolo, A.; Palermo, F.; Provenzano, V.; Streifeneder, T., *Le Regioni d'Europa tra identità locali, nuove comunità e disparità territoriali*, Scienze Regionali, Franco Angeli, Milano ISBN 9788891795526.

Cattivelli, V., Omizzolo, A.; (2018), Generation divide in rural mountain areas? An outlook on policies and opportunities for young farmers in South Tyrol, Proceedings of *Productive mountains, Landscapes, Actors, Flows, Perspectives*, Venice and Comelico valley, June. 978-88-99243-51-7.

Rusciano V., **Cattivelli V.,** (2018), “Riqualificazione ambientale dei parchi urbani e policy implication. Milano e Napoli: Due casi di governance a confronto”, in, Belli, G.; Capano, F.; Pascariello, M. (eds), *La città, il viaggio, il turismo. Percezione, produzione e trasformazione*, CIRICE ISBN 978-88-99930-02-8.

Cattivelli V., (2017), Milano, la città degli orti, in Aa.Vv. (2017), “(S)radicamenti, Società di studi geografici”. *Memorie geografiche* NS15, pp. 461-469, ISBN 978-88-908926-3-9.

Cattivelli V., (2017), “L’agricoltura va in città: l’esperienza degli orti urbani”, in Fontana (eds), *Food and the city. Il cibo e la città*, Marsilio Editore, Venezia, ISBN 978-88-317-2871-3.

Cattivelli V., (2017), “Buone prassi condotte da giovani imprenditori agricoli e iniziative a sostegno del primo insediamento da parte di organismi pubblici e privati in Europa”, Rete Rurale nazionale 2014- 2020, Rapporto Ismea, Roma.

Cattivelli V., (2016), “Not just food: the (new) importance of urban gardens in the modern socio-economic system. A brief analysis”, in Nobile M. (eds), *World Food Trends and the Future of Food*, Ledizioni, Milan, ISBN 978886705392.

Cattivelli V., (2016), “Metodi spaziali per la zonizzazione di territori periurbani” in Gallia (eds), *Cartografia storica e GIS nella gestione, tutela e valorizzazione dei beni culturali*, LabGeo Caraci, Rome ISBN978-88-941810-0-5.

Cattivelli V., Dal Bianco A., (2014), “Armonizzazione contabile e programmazione regionale: il caso della Regione Lombardia”, *X Rapporto Finanza territoriale 2014*, Franco Angeli, Milano, pp.111- 125, ISBN 9788891710840.

Cattivelli V., (2013), “Per una efficiente regolazione delle relazioni urbano-rurali: i casi di Copenhagen e Utrecht”, in AA., (2013), *La città oltre lo sprawl. Rendita, consumo di suolo e politiche urbane ai tempi della crisi*, Cittaitalia, Italianieuropei, Edizioni Solaris srl, Roma ISBN 978-88-89988-66-4.

6. Dottorato e Abilitazione Scientifica Nazionale

Giugno 2021. Abilitazione scientifica nazionale per la posizione di professore associato in Economia ed estimo rurale (AGR/01) fino al 2030.

Febbraio 2012. Phd in Economics and Management for the Agricultural System (Agrisystem), curriculum SECS/P-06 e AGR/01. Titolo della tesi: “Theories, Methods and tools for governance of urban- rural relations”, Università Cattolica di Piacenza – Milano, con rilascio del titolo a seguito superamento dell’esame finale.

7. Partecipazione come relatore a convegni di carattere scientifico in Italia o all'estero

(2 presso l'ultima conferenza UN-Habitat ottobre 2021, 1 in Commissione Europea)

1. **Cattivelli, V.**, (2023), “La Grande Treviso verso la Next Generation City”, in *Treviso Next Generation – MediAree progetto*, Treviso, Italy
2. **Cattivelli, V.**, (2022), “Metropolitan food systems at the test of Covid-19: changes, reactions, opportunities between food insecurity and new needs”, in *New Metropolitan Perspective International Conference, 2022*, Reggio Calabria, Italy
3. **Cattivelli, V.**, (2022), “Where is the city? Where is the countryside? The methods developed by Italian scholars to delimit urban, rural, and intermediate territories”, in *New Metropolitan Perspective International Conference 2022*, Reggio Calabria, Italy
4. **Cattivelli, V.**, (2022), “Orti urbani e diete sostenibili durante il Covid-19: il caso di alcuni comuni montani altoatesini”, *Le Strategie Green Deal dalla Fattoria alla Tavola, alla Biodiversità: l’essere umano consapevole dei cambiamenti*, Convegno organizzato da CNR, ISEM, Roma Tre.
5. **Cattivelli, V.**; (2021), “Can urban gardens contribute to food self-sufficiency in mountain areas at risk of food desertification at times of Covid-19?”, *Full cities, empty territories @Annual conference of Spanish Regional Studies Association*, Madrid, November

6. **Cattivelli, V.;** (2021), “Urban, rural, and peri-urban areas. How to delimit them? The results of an ESPON project”, *Full cities, empty territories @Annual conference of Spanish Regional Studies Association*, Madrid, November
7. **Cattivelli, V.** (2021), “The impact of Covid-19 on the trade firms’ dynamics. The case of Via Padova neighbourhood (Milan, Italy)”, *Workshop Pandemics, Location and Mobility, RSPP Regional science policy and practice conference*, Azzorre, November
8. **Cattivelli, V.;** (2021), “Climate adaptation strategies and associated governance structures in mountain areas. The case of Alpine Regions”, *Innovate4Cities 2021 Conference @UN-Habitat and the Global Covenant of Mayors for Climate & Energy (GCoM)*, Canada, October
9. **Cattivelli, V.;** (2021), “Can urban gardens contribute to food self-sufficiency in mountain areas at risk of food desertification at times of Covid-19?”, *Innovate4Cities 2021 Conference @UN-Habitat and the Global Covenant of Mayors for Climate & Energy (GCoM)*, Canada, October
10. **Cattivelli, V.;** (2021), “Resilience and cultural diversity at the times of Covid-19. The case of Via Padova neighbourhood (Milan, Italy)”, *Theories and practices of governance of cultural diversity, @Normale di Pisa*, Pisa, Italy, September.
11. **Cattivelli, V.;** Rusciano, V. (2021), “Social innovation and Food provisioning durante la pandemia da Covid-19: l’esperienza di Napoli”, *Geografia e Cibo, Giornate di studio della Societa’ di Studi Geografici*, Torino, Italy, June.
12. **Cattivelli, V.;** (2019), “Definition urban and rural areas: Characteristics and problems related to the methods currently adopted”, *Smart & Sustainable Planning International Conference -SSPCR*, Bozen, Italy, December.
13. **Cattivelli, V.;** (2019), “Urban-rural classifications in Europe. An overview”, *NESPUTT New Economic & Statistical Perspectives on Urban & Territorial Themes International Conference*, Milan, Italy, November.
14. **Cattivelli, V.;** Iuzzolino, G.; (2019), “For a new statistical survey of industrial agglomerations in Italy: Some methodological aspects and an application to census data”, *Rethinking Clusters, II International Workshop on cluster research*, Padova, Italy, May.
15. **Cattivelli, V.;** (2019), “Integrated approaches, Member States’ experiences in combining different policy instruments to reverse the trend of depopulation, making rural areas attractive”, *ENRD Workshop on ‘Combating rural depopulation: Creating new opportunities for vibrant rural areas’*, European Commission, Bruxelles, Belgium, May.
16. **Cattivelli, V.,** Rusciano V.; (2019), “Cultivating integration with urban regeneration? The urban gardens in Naples and Bozen”, *Proceedings of XII convegno nazionale dei sociologi dell’ambiente, Politica, ecologia e società nell’Antropocene*. Università degli studi di Salerno, September.
17. **Cattivelli, V.,** (2018), “Il contributo degli orti urbani alla ristrutturazione dei sistemi agroalimentari montani: il caso di Bolzano”, *Proceedings of AISRE Associazione Italiana Scienze Regionali 2018*, Bozen, September.

18. Psenner, E.; Ravazzoli, E.; **Cattivelli, V.**; (2018), “How peri-urban areas contribute to the Creative Economy. Following up on the strategic development of a creative industries’ ecosystem in South Tyrol”, Proceedings of *ENTACT*, Bucarest, Bulgaria, September.
19. **Cattivelli, V.**; (2018), “European urban-rural typologies: an overview”. Proceedings of *ERSA European Regional Science Association 2018*, Cork, Ireland, August.
20. Hoffmann, C.; Gramm, V.; Giuliani, C.; **Cattivelli, V.**; (2018), “Social farming - an innovative offer of social services and diversification strategy for agriculture. The case of South Tyrol”, Proceedings of *ERSA European Regional Science Association 2018*, Cork, Ireland, August.
21. Streifeneder, T.; **Cattivelli, V.**; Gramm, V.; (2018), “Farm4Exchange – a social interaction deal between farmers and citizens”, Proceedings of *ERSA European Regional Science Association 2018*, Cork, Ireland, August.
22. **Cattivelli, V.**; Omizzolo, A.; (2018), “Generation divide in rural mountain areas? An outlook on policies and opportunities for young farmers in South Tyrol”, Proceedings of *Productive mountains, Landscapes, Actors, Flows, Perspectives*, Venice and Comelico valley, Italy, June. 978- 88-99243-51-7
23. Streifeneder T.; **Cattivelli V.**; Hoffman, C.; (2018), “Socio- ecologically innovative? Socio-spatial cooperation of rural and urban actors”, Proceedings of *American Association of Geographers, AAG, Annual meeting*, New Orleans, USA, 2018.
24. Teston F; **Cattivelli V.**; (2018), “Innovazione sociale: il caso dell’assistenza agli anziani in Alto Adige”, Proceedings of *AISRE Associazione Italiana Scienze Regionali 2018*, Bozen, September.
25. Psenner, E.; **Cattivelli, V.**; (2018) “How to overcome urban-rural borders by enforcing the network among creatives in the territory? A case study of Bolzano-Bozen and the peri-urban areas of South Tyrol”, Proceedings of *AISRE Associazione Italiana Scienze Regionali 2018*, Bozen, September.
26. **Cattivelli V.**, (2017), “L’impresa sociale agricola: un modello per un nuovo equilibrio sociale?” Presentazione al *XV workshop sulla impresa sociale*, IRIS Network, Euricse, Riva del Garda (TN), Italy, September.
27. Rusciano V.; **Cattivelli V.**, (2017), “Riqualificazione ambientale dei parchi urbani e policy implication. Due casi di governance a confronto”, Proceeding of *AISU Congress 2017*, Napoli, Italy, September.
28. Giuliani C.; Diepold V.; **Cattivelli V.**; (2017), “Mapping and comparison of educational farms in South Tyrol, Tyrol and Trentino”, Proceedings of *Educazione Terra Natura. Io corpo, Io racconto, Io emozione*, Libera Università di Bolzano, Bressanone, Italy, December.
29. **Cattivelli V.**, (2017), “For a policy supporting horticulture educational programs”, *International Urban Farming Conference, Grune Liga*, Berlin, Germany, October.
30. **Cattivelli V.**, (2017), “Gli orti didattici e le abitudini alimentari degli allievi. Lezioni dal caso milanese”, *Studiare in cucina, cucinare a scuola. Cibo, sostenibilità, responsabilità*, Colorno, Parma, Italy, June.

31. **Cattivelli V.**, (2017), Formal and informal education in agriculture. Needs of young European farmers and policies of local policymaker. A comparison of the countries of Southern Europe, *Edulog Conference ECONOMIC DEVELOPMENT IN SOUTHERN EUROPEAN REGIONS: POLICIES AND HIGHER EDUCATION*, Porto – Portugal, May.
32. **Cattivelli V.**, (2017), “Urban gardening and social inclusion of foreign citizens. Lessons from Lombardy”, *Proceeding of AESOP Congress*, Berlin, Germany, April.
33. **Cattivelli V.**, (2017), “Creative Capital and Periurban Economic Growth. An Evidence from Northern Italian Metropolitan Areas “Proceeding of Politiche per il cambiamento (dell’Industria, dell’Economia e della Società), quattordicesimo Workshop c.MET05, Ferrara, Italy, May.
34. **Cattivelli V.**, (2016), “Orti urbani e didattici a Milano”, *Proceeding of (S)radicamenti*, Sesta giornata di studio in Geografia economico-politica “Oltre la globalizzazione, Torino, Italy, December.
35. **Cattivelli V.**, (2015), “L’agricoltura nell’area metropolitana milanese allargata”, *Proceeding of Metropoli Agricole*, Convegno Annuale Fondazione Cariplo, Milan, Italy, October.
36. **Cattivelli V.**, (2015), “Agricoltori si nasce o si diventa, Toolkit per diventare imprenditori agricoli”, *Proceeding of Metropoli Agricole*, Convegno Annuale Fondazione Cariplo, Milano, Italy, October.
37. **Cattivelli V.**, (2015), “Determinants of Community Urban Gardening in Lombardy”, *Proceeding of AISU Congress 2015*, Padova, Italy, September.
38. **Cattivelli V.**, (2015), “The (new) importance of urban gardens in the socio-economic system. A brief analysis”, *Proceeding of Horisma congress*, Università Bicocca di Milano, Italy, October.
39. **Cattivelli V.**, (2015), “Fiscal constraints and regional programming. The need for a new paradigm”. *Proceeding of Lehrgang für Verwaltungsführung, neue Herausforderungen*. Eupolis Lombardia, Milan, Italy, June.
40. **Cattivelli V.**, (2015), “The rural city”, *Proceeding of Conferenza Maremma al Padiglione Toscana Fuori Expo*, Milan, Italy, June, Expo 2015 (invited).
41. **Cattivelli V.**, (2015), “Rural areas between decline and recovery. A brief overview of economic, territorial, social situation in rural areas in Europe,” *Proceeding of RSA (Regional Studies Association) Annual Conference (invited)*, Piacenza, Italy, May.
42. **Cattivelli V.**, (2014), “The construction of a method of urban-rural zoning. Issues and evidence” *Proceedings of IALE-Europe Thematic Workshop*, Advances in Spatial Typologies: How to move from concepts to practice? IALE-Europe Thematic Workshop 2014, Instituto Superior Técnico, Lisbon, Portugal, July.
43. **Cattivelli V.**, (2014), Statistical Methods for the zoning of periurban areas. A European comparison”, *Proceedings of IALE- Europe Thematic Workshop* Advances in Spatial Typologies: How to move from concepts to practice? IALE-Europe Thematic Workshop 2014, Instituto Superior Técnico, Lisbon, Portugal, July.
44. **Cattivelli V.**, (2014), “Location pattern del capitale creativo e disparità regionali. Esiste un dualismo

- nord-sud nelle aree periurbane?”, Presentazione convegno *Le aziende sequestrate alla criminalità organizzata. Valore, limiti e problematiche di gestione*, Banco di Napoli, SRM, Napoli, Italy December.
45. **Cattivelli V.**, (2014), “Dal D.Lgs. 118/2011 al Principio contabile applicato della programmazione di bilancio: un’analisi delle principali novità in materia di programmazione regionale”, *Seminario di trasferimento della conoscenza, Éupolis Lombardia*, Milano, Italy, December.
 46. **Cattivelli V.**; Iuzzolino G., (2014), “La rilevazione statistica delle agglomerazioni industriali: aspetti metodologici e un’applicazione ai dati censuari”, Paper presentato a *XXXV Conferenza di Scienze Regionali*, Padova, Italy, September.
 47. **Cattivelli V.**; Dal Bianco A., (2014), “Armonizzazione contabile e programmazione regionale: il caso della Regione Lombardia”, Paper presentato a *XXXV Conferenza di Scienze Regionali*, Padova, Italy, September.
 48. **Cattivelli V.**, (2013), “Urban-rural linkages nella pianificazione territoriale”, Presentazione a *Conoscere e governare la città metropolitana in tempi di crisi, Quarta Conferenza della Sezione Sociologia dell’ambiente e del territorio* Università Bicocca, Milan, Italy, December.
 49. **Cattivelli V.**, (2013), “La Metropoli e la sua campagna. Due modelli di regolazione delle relazioni urbano-rurali a confronto”, Presentazione convegno *Ampiezza e dinamiche dell’economia sommersa ed illegale*, Banco di Napoli, SRM, Napoli, November.
 50. **Cattivelli V.**, (2013), “Una lettura del territorio periurbano. Le città come i sogni sono costruite di desideri e di paure (Calvino)”. Presentazione a *P come paesaggio*, Aspat, October.
 51. **Cattivelli V.**, (2013), “Né città, né campagna. Per una lettura del territorio periurbano”, Presentazione libro al *Milano Agricoltura Festival*, Milano, October.
 52. **Cattivelli V.**, (2013), “Né città, né campagna. Per una lettura del territorio periurbano”, Presentazione libro al Festival Internazionale *Le Corde dell’Anima*, Cremona, May.
 53. **Cattivelli V.**, (2013), “Capire il territorio periurbano per saper leggerne i cambiamenti. Il contributo delle scienze regionali e dell’urbanistica all’analisi delle scelte per il suo governo”, *XVI Conferenza Nazionale 2013 SIU - Società Italiana degli Urbanisti, “Urbanistica per una diversa crescita”*, Napoli, May.
 54. **Cattivelli V.**, (2013), “Tendenze ed attuali criticità del marketing territoriale” Relazione presentata a *Town_Re-Coding | Ri-codificare la città, percezioni | tensioni | azioni di mutamento nello spazio fisico e sociale della città*, Seconda giornata di studi, Università di Bologna | Università di Torino | Politecnico di Torino | Torino, April.
 55. **Cattivelli V.**, (2013), “What’s rural? What’s urban?” Proceeding of *Management of land and sea resources- what’s new?* The Kelvin Conference Centre, University of GLASGOW, Glasgow, Scotland, July.
 56. **Cattivelli V.**, (2013) "Tra città e campagna: la lettura del periurbano offerta dalla rappresentazione cinematografica", Relazione presentata al XVII Convegno Internazionale *IPSAPA/ISPALEM Utopie e distopie nel mosaico paesistico-culturale. Visioni Valori Vulnerabilità*, Udine, Italy, June.

57. **Cattivelli V.**, (2012), "The recovery of the naturalness of peri-urban areas through the restructuring of Food Chain. The case of Amsterdam", *Colloque International Hungry Gouvernance alimentaire urbaine*, IUFN International Urban Food Network, Paris, December
58. **Cattivelli V.**, (2012), "Understanding periurban areas: different points of views of urban planners and regional economists", *Proceeding of Times of Change: Future Directions in Geography, Urban and Regional Studies*, Regional Studies Association Early Career Conference 2012, HafenCity University, Hamburg, Germany, November.
59. **Cattivelli V.**, (2012), "Sustainable governance of urban-rural relations: Examples of European good practices", *Proceeding of 10th European week of regions and cities, Poster competition*, European Commission, Bruxelles, October.
60. **Cattivelli V.**, (2011), "Municipal capitalism in South Italy", *Proceeding of Conference on privatization and liberalization, with a focus on network industries and Eastern Europe at SÖDERTÖRN UNIVERSITY and STOCKHOLM INSTITUTE OF TRANSITION ECONOMICS*, Stockholm, June.
61. **Cattivelli V.**, (2012), "Quando l'efficiente regolazione delle relazioni urbano-rurali non passa solo per un piano pluriennale rigido. I casi di Copenhagen e di Utrecht", *Relazione presentata a Seminario Internazionale Oltre lo Sprawl. Rendita, consumo di suolo e politiche urbane ai tempi della crisi*, Cittalia-Fondazione ANCI Ricerche e la Fondazione Italianeuropei, XXIX Assemblea ANCI.
62. **Cattivelli V.**, (2012), "Il recupero della naturalità diffusa tra difficoltà e buone pratiche. Alcuni tentativi della Regione Lombardia", *Atti del VII Tavolo nazionale Contratti di fiume per un "Green New Deal" dei territori fluviali italiani*, Ecoazioni, Regione Emilia-Romagna, Provincia di Bologna, Altascuola, Bologna, November.
63. **Cattivelli V.**, (2012), "Teorie, metodi e strumenti per il governo delle relazioni urbano-rurali", *Discussione della tesi di dottorato in occasione del ritiro del premio per tesi di dottorato Articolo99 presso il CNEL*, Roma, December.
64. **Cattivelli V.**, (2012), "Teorie, metodi e strumenti per il governo delle relazioni urbano-rurali", *Discussione della tesi di dottorato in occasione del ritiro del premio per tesi di dottorato durante il X Convegno AISSA Territorio e suolo: il ruolo delle Scienze Agrarie per la valorizzazione e il controllo del degrado*, Università di Palermo, November.
65. **Cattivelli V.**, (2012), "L'esperienza degli orti urbani in Lombardia", *Atti del convegno La città sobria, VII Giornata di studi dell'INU Napoli*, December.
66. **Cattivelli V.**, (2012), "Motivi di interesse per Expo per il sistema socioeconomico della Provincia di Parma", *Relazione presentata a Expo 2015: Un'occasione di sviluppo per Parma?* Università di Parma, Parma, Italy, May.
67. **Cattivelli V.**, (2011), "Teorie, metodi e strumenti per il governo delle relazioni urbano-rurali", *Relazione presentata a Giornata del Dottorando*, Università Cattolica di Piacenza, Piacenza, Italy, February.

68. **Cattivelli V.**, (2010), “Teorie, metodi e strumenti per il governo delle relazioni urbano-rurali”, Relazione presentata a “Urban-rural linkages. Issues, measurement and policies in OECD countries”, Università Cattolica di Piacenza, Piacenza, Italy, May.

8. Organizzazione di sessioni in convegni di carattere scientifico in Italia o all'estero

NMP New Metropolitan perspectives – 5th International Symposium at Mediterranea University Edition 2022

Chair and organizer Session: “The metropolitan food systems at the test of Covid-19: changes, reactions, opportunities between food insecurity and new needs”

AC 2018 – World Agriturism Congress 2018

Chair nella special session: “Agriturism across the world: similarities and differences”

AISRE 2018 (Italian Regional Science Association - Associazione Italiana Scienze Regionali) Annual Conference

Chair e organizer Session: “Accessibility and provision of service of general interest: new needs, new solutions”

ERSA 2018 (European Regional Science Association) Annual Conference, Places for people: innovative, inclusive and liveable regions, August 2018, Cork, Ireland.

Chair e organizer nella special session: “Social Agriculture for Social Innovation & Viability in Rural Areas”

RSA 2015 (Regional Science Association) Annual Conference, Global Growth Agendas: Regions, Institutions and Sustainability Università Cattolica del Sacro Cuore, Piacenza, Italy.

Chair e organizer nella special session “Re-assessing rural areas. Approaching the challenges for new “ruralities”” (invited).

VII AISU 2015 (Associazione Italiana Storia Urbana) Congress Università degli studi di Padova, Milano-Padova, Italy.

Chair e organizer Special session: “L’agricoltura va in città: l’esperienza degli orti urbani in Italia”

9. Organizzazione di webinar

2020 Organizzazione del ciclo di webinar “Parabole per la vita. Per un futuro in cui nessuno si salva da solo – (Parables for life. For a future where no one saves themselves)”. Interviews to Carlo Cottarelli, Francesco Occhetta (Bene Comune) e Marco Bentivogli (CISL)
https://m.youtube.com/watch?index=4&list=PLpUzeSeLtjEMy17SZAg2DLh_OWDnqylvE&v=lApNj9TQ7u8

2020 Organizzazione del ciclo di webinar nell’ambito di Economy of Francesco. Interviews to prof. Capra (Berkley University), Carlo Petrini (director Slow Food), Maura Latini (AD Coop Italia), Karen Dillon (Harvard Business Review), Efosa Ojomo (The paradox of prosperity), Maximo Torero (FAO) e Massimo Cavalcante (WFP)
<https://m.youtube.com/channel/UCVKz5pM4geof3NvZO7GOylw>

10. Poster presentati a convegni internazionali e nazionali

Cattivelli V., (2019), „Urban gardens in South Tyrol. Just a social innovation experiences?“, Poster at *CUCS 2019*, Trento, Italy, October.

Cattivelli V.; Dallantonio S., Gramm, V., (2018), “For an innovative social exchange between mountain farmers and citizens. Farm4Exchange idea“ *Conference Schweizerischen Gesellschaft für Agrarwirtschaft und Agrarsoziologie (SGA)* in Gränichen (Aargau, Switzerland).

Cattivelli V.; Omizzolo A., (2017), “Intergenerational transition in agriculture. Policies and opportunities for young farmers in South Tyrol and Italy”, *International Conference on University-Based Entrepreneurship and regional development: Theory, Empirics and Practical Implementation (ICUBERD)*, ERS network conferences, Pecs, Hungary.

Cattivelli V., (2015), “Analysis of the motivations associated with urban gardening in Lombardy”, *Conference on Global Sustainability and Local Foods* October, Rome, Italy.

Carniti E.; **Cattivelli V.**; Turetta A., (2014), “Rigenerazione urbana, nuovi luoghi di aggregazione ed usi molteplici. Il caso di Eataly e Feltrinelli Red a Milano”, Poster presentato al *XVIII Convegno Internazionale IPSAPA/ISPALEM “L’ inutilità del nulla nel disegno paesistico”*, July.

Cattivelli V., (2014), “Vacant spaces. The redevelopment projects in Milan” Proceeding of *Turning Vacant Acres into Community Resources: Sharing Best Practices from Urban Vacant Land Transformation Facilitators around the World* organized by The Tishman Environment and Design Center, 596 Acres and the Center for New York City Affairs, New York, USA, April.

Cattivelli V., (2013), “Tra città e campagna. Alcuni esempi di regolazione delle relazioni urbano-rurali”, Poster presentato al *XVII Convegno Internazionale IPSAPA/ISPALEM “Utopie e distopie nel mosaico paesistico-culturale. Visioni Valori Vulnerabilità”*, Udine, Italy, June.

Cattivelli V., (2013), “La partecipazione della collettività a sostegno del verde urbano e periurbano. Milano ed Utrecht a confronto”. Poster presentato al *Convegno Internazionale Vestire il Paesaggio*, Pistoia, Provincia di Pistoia, Fondazione Cassa di Risparmio di Pistoia e Pescia, Italy, June.

Cattivelli V., (2013), “Teorie, metodi, strumenti per il governo delle relazioni urbano-rurali”, Poster presentato alla *Prima Giornata di studi “Lisa Garbellini”* organizzato da Fondazione IREALP, ERSAP, Associazione culturale ASMA e Cooperativa sociale Ippogrifo, Sondrio, Italy, October.

Cattivelli V., (2013), “Metodi spaziali per la zonizzazione di territori periurbani”, Poster presentato a *VII Seminario Dalla mappa al GIS Cartografico storico e GIS nella gestione, tutela e valorizzazione dei beni ambientali e culturali* Roma, Italy, June.

Cattivelli V., (2013), “Il contributo della collettività alla riduzione dello sprawl nei contesti periurbani. Il caso dei comuni del periurbano lombardo”. Poster presentato a *Corsa alla terra anche in Italia? Alla ricerca di cibo, acqua ed energia nell'era della scarsità* organizzato da Fondazione Culturale Responsabilità Etica - Banca Popolare Etica - Gruppo dei soci della provincia di Rovigo, Provincia di Rovigo - Università di Trieste - Agriregionieuropa, Italy.

Cattivelli V., (2013), “Il recupero della naturalità diffusa e dispersa tra difficoltà e buone pratiche. Alcuni tentativi attuati nel periurbano milanese.” Presentazione *Italian Association of Environmental and*

Resource Economists – IAERE, Convegno annuale, Ferrara, Italy, February.

Cattivelli V., (2012), “Sustainable governance of urban-rural relations: Examples of European good practices”, *Proceeding of First Conference of the Italian Association of Agricultural and Applied Economics “Towards a Sustainable Bio-economy: Economic Issues and Policy”*, Università di Trento –AIEAA, June.

11. Direzione e partecipazione alle attività di un gruppo di ricerca caratterizzato da collaborazioni a livello nazionale o internazionale

dal 1-08-2021 al 1-11-2022

IULM University

Ricercatrice a contratto in economia regionale e rurale

Partecipazione al gruppo di ricerca **del progetto Horizon 2020 URBiNAT**. Il progetto è incentrato sulla rigenerazione e l'integrazione dei quartieri urbani sottoserviti attraverso la co-selezione, la co-progettazione e la co-creazione di soluzioni basate sulla natura (NBS). Nell'ambito di questo progetto sono una ricercatrice a cui è stata affidata la raccolta e sistematizzazione dei dati per la mappatura e la valutazione economica delle NBS, nonché l'alimentazione della piattaforma digitale dell'Osservatorio del progetto.

Partecipazione al gruppo di lavoro costituito da IULM, Bicocca, Polimi, Bocconi e voluto dal Comune di Milano. Nello specifico, Ricercatrice presso IULM di Milano dove ho partecipato ai lavori di Milano City School, un laboratorio di studio e di ricerca, voluto dal Comune di Milano per promuovere la produzione di conoscenza attraverso studi originali e la loro disseminazione vertenti sulla struttura economica e la sua dislocazione territoriale. Sono stata coreferente per lo studio della dinamica imprenditoriale durante il lockdown e la localizzazione prima/dopo delle imprese del settore commerciale nel NIL di Via Padova a Milano.

dal 1-01-2022 al 1-6-2022

Università Sant'Anna di Pisa

Ricercatrice a contratto in economia regionale e rurale

Partecipazione come ricercatrice esperta di sviluppo economico regionale e di politiche del cibo al progetto di ricerca per la predisposizione della politica del cibo in collaborazione con tutte le altre università toscane, ANCI Toscana e Regione Toscana. Supporto Regione Toscana ed Anci Toscana per la predisposizione del Tavolo del Cibo e la definizione di un sistema di governance del cibo a livello regionale. Analisi documentale, interviste a stakeholders locali. Partecipazione al Comitato scientifico per il Tavolo del Cibo in Toscana. Ricercatrice sulle politiche del cibo e lo sviluppo economico a livello locale. Monitoraggio e valutazione esperienze di politiche territoriali e di produzione sostenibili, anche attivate dal basso, quali orti urbani, empori solidali, distretti rurali e del cibo, comunità del cibo, alternative food networks etc. Studio della politica alimentare urbana, valutazione del sistema alimentare urbano e regionale e mappatura delle attività alimentari urbane in Toscana. Monitoraggio di opportunità di finanziamento ed assistenza alla redazione di progetti da sottoporre in risposta a bandi regionali, nazionali ed europei, anche di cooperazione territoriale (Regione Toscana e Horizon Europe).

dal 01-09-2019 al 01-01-2021

Economy of Francesco - Volontariato

Direzione attività gruppo di ricerca. Direzione tecnico-scientifica del Villaggio Agricoltura e Giustizia nell'ambito di Economy of Francesco. Selezionata tra le migliori giovani economiste al mondo per dirigere i lavori di 180 giovani ricercatori e change-maker provenienti da tutto il mondo, ho coordinato i lavori e ho dato orientamenti scientifici al loro lavoro di studio e di ricerca. Attiva nel comitato scientifico,

sono stata responsabile della organizzazione e della validita' scientifica dei lavori del villaggio agricoltura consistenti nella animazione della comunità dei giovani, nell' organizzazione webinar con la conseguente selezione dei giovani animatori e degli studiosi internazionali relatori, supervisione di ricerche scientifiche e progetti di sviluppo territoriale in tutto il mondo. Per quanto riguarda l'ORGANIZZAZIONE DEI WEBINAR, ho supervisionato le attivita' dei giovani studiosi che hanno con me concordato i temi, individuato gli studiosi da intervistare e studiato nel dettaglio i temi, la produzione scientifica esistente e le probabili evoluzioni future. Alcuni degli esperti sono stati Paolo Gruppo (FAO) che ha parlato della questione dell'accesso alla terra, della pianificazione territoriale e della questione femminile soprattutto nell'America Latina, Carlo Petrini di Slow Food con il quale si e' parlato di recupero delle tradizioni agricole e della ristrutturazione economica della food chain. Maura Latina ceo di Coop Italia con la quale si e' parlato dell'organizzazione della logistica nel food e in particolare nella grande distribuzione. Per QUANTO RIGUARDA LA RICERCA, ho presieduto l'avvio di 4 gruppi di ricerca: uno sul tema del giusto prezzo dei prodotti agricoli e agroalimentari in collaborazione con Aboca e proff. Geremia Gios (Unitn) e Hans Van Meijl dell'Università di Wageningen (NL) ricercatori provenienti dall'università di Brescia e di Bologna, uno sulle politiche di accesso alla terra e la questione femminile in agricoltura (con il dott. Paolo Gruppo e altri giovani ricercatori provenienti da università sudamericane), uno sui temi sociali in agricoltura (con la prof.ssa Basile dalla Sapienza di Roma) e uno sui temi legati al clima e all'agricoltura e le loro implicazioni economiche con prof. Marco Marchetti (università del Molise) e giovani economisti di tutto il mondo.

dal 15-05-2017 al 15-05-2020

EURAC Research – Accademia Europea di Bolzano

Ricercatrice senior in economia regionale e rurale

Senior researcher sui temi delle politiche e dello sviluppo regionale, agricoltura sociale, orti urbani e AFN alternative food network, fattorie didattiche, filiere produttive agro-alimentari, anche nelle aree montane, social innovation in rural areas/agricultural experiences, urban-rural linkages.

Collaborazioni con marketing territoriale e governance, economia regionale. Esperienza di progetti europei e studio sullo sviluppo territoriale e rurale, incluso analisi comparative e transazionali circa le policy europee. Esperta di valutazione politiche pubbliche per lo sviluppo economico e loro attuazione a livello regionale. Predisposizione materiale scientifico e amministrativo a supporto richieste di finanziamento fondi europei, nazionali e regionali. Networking partner di progetto. pubblici e privati, italiani e esteri. Disseminazione risultati attività di ricerca. Partecipazione e organizzazione di convegni nazionali e internazionali. WP Project leader e partecipante nell'ambito del progetto ESPON Bridges, membro attivo gruppo di ricerca RUR Rural-urban linkages, Project leader Farm4Exchange per rivitalizzazione aree rurali di montagna. Tutto ciò realizzato nell'ambito dei lavori del gruppo di ricerca dell'Istituto per lo sviluppo regionale @Eurac research e di concerto con enti locali (Provincia di Bolzano e IDM, soprattutto), e internazionali (come Spatial Foresight, Nordregio, University of Cambridge, UHI Perth, UK, Technopolis France, FR, University of Liverpool, Swedish University of Agricultural Sciences (SLU), TCP-International GmbH, University of Geneva – GEDT, CH, ÖIR, AT, E-cubed, MT, University of Akureyri (UNAK), IS, Centre for Urban and Territorial Development, RO, Centre of Geographical Studies (Institute of Geography and Spatial Planning), University of Lisbon, PT).

Direzione delle attività di ricerca del gruppo costituito internamente ad EURAC Research per la predisposizione della proposta progettuale (poi accettata) sullo studio e la previsione degli andamenti dello sviluppo regionale della macroregione alpina nell'ambito del progetto ESPON Alps 2050.

Collaborazione con centri di ricerca situati in tutto l'arco alpino. In particolare, ho svolto studi ed analisi propedeutiche a verificare le scelte di pianificazione strategica ed economica dei territori transfrontalieri interessati dal progetto, anche considerando le proiezioni demografiche, e di tutte le decisioni di policy e ai progetti di collaborazione esistenti tra i governi locali operanti nelle stesse aree per la promozione dello sviluppo economico. Ho raccolto e studiato dati sulla situazione economica, sociale e demografica, strutturale, territoriale e climatica dell'area per verificarne la disponibilita' e l'uso nelle attivita' di progetto.

Codirezione gruppo di ricerca RUR – Urban-rural linkages. Supporto alla direzione e partecipazione attiva in qualita' di ricercatrice senior per lo sviluppo di temi di ricerca e ricerche sui rapporti tra città e campagna, riequilibrio delle disparita' economiche, sviluppo locale, sostegno all'agricoltura e a quella

sociale, alle decisioni di governance per lo sviluppo economico. Collaborazione con docente Università di Bolzano. Qui sono state presentate le idee per la realizzazione delle special session presso convegni nazionali ed internazionali incluse nella presente domanda, le prime idee di pubblicazioni che saranno poi edite.

WP leader per il progetto europeo ESPON. Espon Bridges - Territories with Geographical Specificities. Progetto Europeo finanziato dal programma Espon sul tema dello sviluppo delle aree marginali (montane, isolate, rurali). WP leader del WP per lo studio della diffusione di iniziative di social innovation e le loro caratteristiche, trasporti, tutela della biodiversità, cambiamenti climatici, politiche di incentivazione, driver, capacity building con le popolazioni locali, ed eventuale inclusione nelle decisioni di pianificazione o progetti pubblici per lo sviluppo dell'economia locale/regionale, in tutte le aree marginali partner del progetto con particolare riferimento a quelle montane e rurali.

Partecipazione al gruppo di ricerca per lo studio delle imprese creative in Alto Adige. Analisi politiche provinciali per il loro supporto, verifica distribuzione e localizzazione sul territorio provinciale e la loro sottospecializzazione economica. Somministrazione di un questionario per la verifica delle loro decisioni di localizzazione e di business e riclassificazione delle relative risposte.

Direzione gruppo di lavoro interno sul tema della Social farming finalizzato allo studio della social farming e sue implicazioni sociali, economiche e territoriali. Tale direzione ha portato alla organizzazione di una special session all'interno della conferenza internazionale ERSO 2018 che ha visto la partecipazione di 7 diversi studiosi italiani e irlandesi, oltre che la direzione della special issue "Social Farming for Social Innovation and Viability in Rural Areas" edita da Sustainability EISSN 2071-1050 (17 paper).

Partecipazione al gruppo di ricerca interno per la **redazione di articoli scientifici come output del progetto europeo INTESI – Interreg diretto alla promozione di soluzioni per la riorganizzazione dei servizi, inclusi quelli di trasporto, e la promozione dello sviluppo delle aree marginali, le decisioni di policy e le implicazioni per lo sviluppo economico a livello regionale. Partner europei di progetto provenienti da Slovenia, Francia e Svizzera.** L'output è stato Laner, P., Cattivelli, V., & Hoffmann, C. (2019). Accessibility to services of general interest in peripheral mountain areas: which solutions to improve it?. In Le Regioni d'Europa tra identità locali, nuove comunità e disparità territoriali= The regions of Europe among local identities, new communities and territorial disparities (pp. 337-355). FrancoAngeli.

Avvio Progetto di ricerca Agrifashion: fashion and agriculture, two opportunities for mountain agricultural areas. *Project investigator e responsabile.* Analisi della letteratura, individuazione player e pratiche più rilevanti realizzate in Lombardia e Alto Adige.

Project investigator per il progetto Farm4Exchange. Idea originale per la rivitalizzazione delle aziende agricole dismesse nelle aree montane. Project manager e responsabile per la pubblicazione di un paper. Analisi della letteratura, delle politiche e identificazione delle best practices attuate a contrasto del depopolamento delle aree rurali e remote. Somministrazione dei questionari, analisi quantitative e qualitative dei risultati, disseminazione dei risultati.

Partecipazione ai lavori e alle discussioni del Laboratorio per la Spatial Productivity @OECD in collaborazione con Università di Bolzano, di Brescia e di Trento, OECD. Focus sulla produttività regionale e sullo sviluppo economico. durante gli incontri del laboratorio, si era solito scambiarsi informazioni su progetti, articoli in corso, oltre che presentare i propri lavori di ricerca e discuterne. I temi maggiormente dibattuti ruotavano intorno alla produttività spaziale dei territori e il loro sviluppo economico a livello regionale. Qui ho accennato ai miei studi in Eurac e mi sono confrontata per conoscere il pensiero di altri studiosi sui temi che poi ho trattato nelle pubblicazioni editate nel 2020

Co-responsabile studio sulla Circular economy e sostegno alla redazione di una strategia per lo sviluppo sostenibile per la provincia di Bolzano, anche nel settore agroalimentare. Co-project investigator e co-responsabile redazione proposta progettuale da presentare in risposta a bando Ministero

Ambiente. Mappatura di esperienze di gestione sostenibile attuate dalla provincia di Bolzano e dai comuni della provincia, nonché delle imprese del settore agroalimentare. Studio propedeutico al supporto per la redazione di una strategia provinciale per lo sviluppo sostenibile in riferimento a Agenda 2030 dell'Onu.

Partecipazione alle attività di ricerca per la predisposizione della proposta progettuale (poi accettata) sullo studio dei saperi transfrontalieri nell'ambito del progetto Interreg ITA-SVI. Collaborazione con Regione Lombardia e altri centri di ricerca svizzeri. In particolare, ho svolto studi ed analisi propedeutiche a verificare le scelte di sviluppo economico dei territori transfrontalieri interessati dal progetto, e di tutte le decisioni di policy e ai progetti di collaborazione esistenti tra i governi locali operanti nelle stesse aree.

dal 1-11-2016 al 01-01-2017

ISMEA

Ricercatrice in economia rurale e regionale a contratto

Analisi della competitività, produttività e delle prospettive di reddito delle aziende agricole giovani e femminili, studio del ruolo dell'agricoltura nello sviluppo economico locale, ricerca e confronto delle migliori pratiche e politiche in Europa per sostenere giovani e donne agricoltrici. Valutazione della sostenibilità economica, sociale e ambientale dei progetti di sviluppo da loro attuati.

dal 1-07-2016 al 01-01-2017

ERSAF Lombardia

Ricercatrice in economia agroalimentare a contratto

Partecipazione al **gruppo di ricerca in ERSAF. Ricercatrice in economia agroalimentare e regionale.** Co-gestione della parte del WP Valutazione economica agricoltura conservativa nell'ambito del progetto europeo Helpsoil Life+2012 project. Valutazione della sostenibilità economica della agricoltura conservativa. Calcoli costi e ricavi per verificarne la fattibilità economica nelle aziende agricole test, adozione di indicatori per la misurazione della salute dell'ecosistema e della sostenibilità economica. Miglioramento della cooperazione e delle sinergie con rilevanti iniziative locali, regionali e nazionali. Presentazione risultati in convegni nazionali e internazionali. Capacity building e analisi politiche per la promozione della agricoltura conservativa nelle regioni pilota (Lombardia, Veneto, Piemonte, Friuli Venezia Giulia). Partner del progetto: tutti gli istituti regionali del Nord Italia specializzati in materie agroalimentari. Da questo impegno è nata la pubblicazione Perego, A., Rocca, A., Cattivelli, V., Tabaglio, V., Fiorini, A., Barbieri, S., ... & Acutis, M. (2019). Agro- environmental aspects of conservation agriculture compared to conventional systems: A 3-year experience on 20 farms in the Po valley (Northern Italy). *Agricultural Systems*, 168, 73-87.

dal 1-02-2004 al 01-09-2016

Provincia di Cremona

Referente per lo studio

Partecipazione alle attività del gruppo di lavoro istituito presso la Provincia di Cremona - Servizio Infrastrutture e Pianificazione. Referente per lo studio delle implicazioni economiche e territoriali delle opere pubbliche sulla comunità provinciale e sull'economia regionale. Analisi e valutazione delle opere pubbliche, soprattutto stradali e infrastrutturali. Evidenza dei dati e comunicazione agli organi politici, agli altri settori dell'ente e ai rappresentanti dei comuni della provincia dove si estendevano le opere.

dal 15-05-2013 al 15-05-2016

Eupolis Lombardia (centro studi di Regione Lombardia)

Ricercatrice con borsa di studio

Partecipazione allo studio, la ricerca, la disseminazione relativamente ai temi della programmazione regionale, territoriale e strategica, del marketing territoriale, dell'analisi competitività regionale, sistema finanziario e contabile regionale. Supporto tecnico-scientifico alla formulazione e monitoraggio politiche pubbliche, Supporto tecnico-scientifico alla revisione sistema di programmazione e di pianificazione

regionale, Programmazione e attuazione programmi cooperazione territoriale e supporto attività propedeutica alla costituzione Macroregione alpina. Disseminazione dei risultati a conferenze nazionali e edizione pubblicazioni interne. Supporto specialistico ed affiancamento tecnico reso a favore di Regione Lombardia per la revisione della programmazione, gestione e attuazione di programmi e progetti, anche complessi e plurisetoriali, di investimento pubblico e di sviluppo economico a livello regionale. Collaborazione con Regione Lombardia e gli enti del sistema regionale lombardo.

dal 1-07-2012 al 31-12-2012

ALOT scarl (società mista pubblico-privata, partecipata dalle 4 province sud-est Lombardia)

Ricercatrice e project manager per gli studi

*Provinciale LOGPAC (Promozione infrastrutturale e marketing del fiume Po) finanziato dalle province di Mantova e Cremona. Gestione del progetto locale per la individuazione e lo studio di politiche e azioni per promuovere lo sfruttamento economico, turistico e infrastrutturale, in particolare del Fiume Po, in collaborazione con le province di Mantova e Cremona. Sviluppo di uno studio di fattibilità per progetti di investimento e di marketing con analisi di mercato e business plan per le aree fluviali.

* Partecipazione alla ricerca sulle politiche infrastrutturali locali e in generale sullo sviluppo regionale, pianificazione territoriale, strategica ed europea, marketing territoriale e politiche pubbliche in collaborazione con le istituzioni nazionali e locali (su tutte le Province di Brescia, Cremona, Mantova, Bergamo) e internazionali (i partner di progetti europei, come quello in atto all'epoca per la realizzazione di una agenzia europea dei trasporti).

*Partecipazione come ricercatrice e project manager al progetto europeo EPTA-Interreg (Creazione di un'Agenzia Europea per il trasporto pubblico) con altri partner europei. Analisi fattibilità tecnica, normativa ed economica della creazione di una unica agenzia dei trasporti a livello europeo. COGESTIONE in quanto operante all'interno di un WP leader. Sviluppo di uno studio di fattibilità per progetti di investimento o di marketing con analisi di mercato e business plan per le aree interessate dal progetto.

dal 28-02-2011 al 15-05-2011

Wageningen University (Olanda)

Phd visiting

Partecipazione e responsabilità durante il mio Phd visiting allo studio e alla ricerca di progetti, iniziative, strumenti di pianificazione strategica e territoriale per la regolazione e la promozione delle relazioni economiche tra città e campagna in Europa. Studio della governance delle relazioni urbano-rurali in Europa, comparazione tra diverse aree metropolitane e delle aree rurali e peri-urbane limitrofe, analisi di diversi metodi per pianificare lo sviluppo locale e rurale con riferimento alle relazioni urbano-rurali, supporto per la definizione di linee guida per le relazioni urbano-rurali. Tale studio è stato concordato dall'Università Cattolica e dalla Wageningen University (Olanda) ed ha dato il via allo studio delle relazioni tra città e campagna e dei metodi per la loro definizione, oltre che del peri-urbano e delle sue caratteristiche economiche e territoriale, che hanno caratterizzato i miei sforzi successivi e hanno portato alla vincita di taluni progetti (ESPON per i giovani ricercatori) o pubblicazioni (come per esempio Cattivelli, V. (2021). *Methods for the identification of urban, rural, and peri-urban areas in Europe: An overview*. Journal of Urban Regeneration & Renewal, 14(3), 240-246). Lo studio riportato nella tesi è stato giudicato meritevole di due premi, erogati da AISSA e dal CNEL.

dal 1-01-2010 al 01-01-2011

Università Cattolica di Piacenza – Milano

Partecipazione allo studio e alla ricerca

Partecipazione durante il dottorato di ricerca al gruppo di lavoro costituito dalla Università Cattolica, dalla Statale di Milano e dalla Bicocca di Milano per la realizzazione del progetto di Regione Lombardia denominato AGAPU - Analisi e governo dell'agricoltura periurbana. Supporto alla ricerca dei metodi statistici, econometrici per la definizione delle aree urbane, rurali e periurbane sperimentati in Italia e in Europa, nonché dei progetti di sviluppo economico per la promozione delle aree periurbane con particolare

riferimento a quelli agricoli e agroindustriali.

dal 1-01-2005 al 01-01-2007

Provincia di Cremona

Referente per lo studio

Partecipazione al progetto di ricerca e di sviluppo locale promosso dalla Provincia di Cremona con tutti gli attori pubblici e privati del territorio provinciale (associazioni, imprese, università etc.) denominato Patto per lo Sviluppo, ossia un laboratorio pubblico-privato per la consultazione degli stakeholder locali per promuovere lo sviluppo territoriale e formulare progetti di marketing territoriale, sviluppo delle economie locali e regionali. Oltre a partecipare ai tavoli di lavoro, ho predisposto talune indagini territoriali volte a comprendere la infrastrutturazione dello stesso, la sua specializzazione economica e la struttura del sistema produttivo a livello comunale e provinciale. In aggiunta, per il Settore Infrastrutture stradali, ero REFERENTE per i lavori del tavolo.

dal 1-01-2008 al 01-01-2009

Università' Cattolica di Piacenza

Partecipazione allo studio e alla ricerca

Partecipazione al progetto di ricerca con l'Università' Cattolica e alcuni comuni della provincia di Piacenza per la verifica delle condizioni di sviluppo rurale e territoriale, nonché della fattibilità economica della costituzione di una Agenzia per la promozione dello sviluppo economico a livello locale, l'esercizio associato di talune funzioni comunali, come per esempio la gestione dei rifiuti, il marketing territoriale e lo sviluppo economico a livello locale.

dal 1-01-2008 al 01-01-2009

Università' Cattolica di Piacenza

Partecipazione allo studio e alla ricerca

Partecipazione al gruppo di ricerca presso l'Università' Cattolica di Piacenza e in stretta collaborazione con il Comune di Salsomaggiore per lo studio della situazione economica, sociale e territoriale del paese e della provincia di Parma, oltre che lo studio di fattibilità economica, tecnica e strategica della costituzione di una agenzia internazionale per lo sviluppo locale e il collocamento di Salsomaggiore nel circuito internazionale del turismo termale e congressuale. Verifica degli impatti economici per lo sviluppo del territorio, oltre che di sostenibilità economica.

12. Progetti in corso

dal 26-01-2023 al 26-03-2023

Università' di Ferrara

Ricercatrice a contratto, incarico di due mesi

Partecipazione a progetto di ricerca per la verifica e la stima della resilienza economica dei sistemi economici-regionali post Covid-19. Rielaborazione statistica delle risposte dei questionari di valutazione compilati dagli studenti della scuola ERISP Emilia-Romagna International School of Policy.

dal 01-04-2021 al 01-11-2021

Espn, European Commission (Bruxelles)

Research Fellow – Project investigator

Studio delle relazioni tra città e campagna: evoluzione, sviluppo economico e metodi di classificazione dei territori urbani, rurali e peri-urbani nelle regioni europee

dal 01-12-2022 a oggi

Universita' di Pavia

Ricercatrice a contratto

Partecipazione al gruppo di ricerca per il progetto dal titolo “Modelli di sviluppo innovativi per i comuni della Lombardia”, di concerto con Regione Lombardia. La ricerca è finalizzata a fornire ai decisori politici regionali strumenti conoscitivi a supporto del disegno e dell’indirizzo delle politiche regionali secondo i principi di efficacia, efficienza ed economicità dell’azione pubblica.

dal 1-10-2022 al 26-12-2023

ANCI – Associazione nazionale comuni italiani

Ricercatrice a contratto

Partecipazione alle attività di ricerca del gruppo di ricerca MediAree. Ricercatrice Middle sui temi della Pianificazione e progettazione regionale e territoriale e in particolare in Pianificazione Strategica nel progetto “MediAree”, Ricerca e studio di processi decisionali complessi, a supporto di amministrazioni pubbliche e aggregazioni comunali/ enti territoriali. Ridefinizione delle aree vaste per la gestione delle funzioni di pianificazione, sperimentare adeguate politiche di sviluppo economico e territoriali, innovare gli strumenti di diagnosi e valutazione delle politiche urbane, con un approccio volto a mettere in rete dati e informazioni territoriali Collaborazione con le aree pilota (13 città medie italiane) e Anci.

13. Direzione o partecipazione a comitati editoriali di riviste, collane editoriali, enciclopedie e trattati di riconosciuto prestigio

2023 Guest editor presso Di.Te (Dinamiche territoriali, dite.aisre.it) per la special issue sul tema Circular food for social innovation and food chain restructuring. Quali implicazioni per le economie locali

2023 Guest editor presso Regional Science Policy & Practice (RSPP) per l’organizzazione della special issue RSPP Special Issue: Urban-rural linkages: policies, actions, and visions for coordinated territorial decisions, and conflicts resolution

<http://www.regionalscience.org/index.php/news/journals/item/3206-call-for-rspp-special-issue-urban-rural-linkages-policies,-actions,-and-visions-for-coordinated-territorial-decisions,-and-conflicts-resolution.html>

2023 Editor presso Progress in Planning <https://www.sciencedirect.com/journal/progress-in-planning>

2022-2023 Editor presso Plos One <https://journals.plos.org/plosone/>

2021-2022 Guest editor per i contributi arrivati nell’ambito di NMP New Metropolitan perspectives – 5th International Symposium at Mediterranean University Edition 2022 e nello specifico nella sessione da me organizzata: “The metropolitan food systems at the test of Covid-19: changes, reactions, opportunities between food insecurity and new needs” per la pubblicazione in Lecture Notes in Networks and Systems di Springer.

Dal 2020 Member of editorial board of International Journal of Agricultural Sustainability (IF 2,905)

2019 Guest editor of Special issue on “Social Farming for Social Innovation and Viability in Rural areas” at Sustainability (IF 3,2) (17 published articles)

14. Reviewer for

International Journal of Agricultural Sustainability; Journal of Urban Regeneration & Renewal; Sustainability; Journal of Rural studies; British Food Journal; Land Use Policy; Agriregioneuropa; Publius: The Journal of Federalism; Scienze e ricerche; EER Eurasian Economic Review; Real Estate Economics; Rapporto Finanza territoriale 2014; Territorium; City, territory and architecture Journal; International Review Online Agribusiness Paesaggio & Ambiente (AP&A); Environment and Planning B: Planning and Design; AIEAA 2013-2014 conferences

15. Partecipazione a working table e laboratori

2017-2020. Laboratorio per la discussione dei temi inerenti la Spatial Productivity @OECD, Università di Bolzano/Bozen (IT/FR). Altri enti partecipanti erano le Università di Brescia, Bolzano.

2017-2019. Eurac Research. Gruppo di lavoro per il governo delle relazioni tra città e campagna.

2005-2007. Patto per lo Sviluppo. Laboratorio pubblico-privato per la consultazione degli stakeholder locali per promuovere lo sviluppo territoriale @Provincia di Cremona e altre amministrazioni pubbliche-private locali

16. Partecipazione alle associazioni scientifiche

- SIEA – Società italiana economia agroalimentare
- ERSa European Regional Science Association
- AISRE Associazione italiana scienze regionale
- European Forum for Agricultural Research for development
- Società dei territorialisti e delle territorialiste

17. Attiva nelle reti

- Sustainable Food Systems Network (#Food2030EU) @FitFood2030 – Horizon 2020
- Rete Politiche del Cibo (rete italiana di esperti tematiche relative al food)
- Food for cities (FAO network)

18. Partecipazione a comitati scientifici

- Dal 2022 ESPON Scientific Advisory Panel of external experts
- 1/6-2022 Partecipante comitato scientifico per il Tavolo del Cibo della regione Toscana/
- 1-12/ 2018 Member of Scientific committee Forum Carpathicum <http://www.forumcarpathicum.org/>
- 2015-2016 Member of Referee Board for Scienze e ricerche ISSN 2283-5873
- 2015 Collaboration for the organization of ICPP 2015 (International Conference Public Policies) at Eupolis Lombardia (Milan)
- 2000 Organizzazione del corso “Uomo, Società, Territorio: Influenze vicendevoli” presso il Centro

19. Premi internazionali e nazionali per attività di ricerca

2023 La WHO ha incluso nella bibliografia suggerita in materia di Covid rilevandone la qualità scientifica i paper:

- Cattivelli, V. (2022). Social innovation and food provisioning initiatives to reduce food insecurity during the Covid-19 pandemic. *Cities*, 131, 104034.
- Cattivelli, V. (2022). The contribution of urban garden cultivation to food self-sufficiency in areas at risk of food desertification during the Covid-19 pandemic. *Land Use Policy*, 120, 106215.
- Cattivelli, V., & Rusciano, V. (2020). Social innovation and food provisioning during COVID-19: The case of urban–rural initiatives in the province of Naples. *Sustainability*, 12(11), 4444.

https://search.bvsalud.org/global-literature-on-novel-coronavirus-2019-ncov/?output=site&lang=en&from=0&sort=&format=summary&count=50&fb=&page=1&skfp=&index=au&q=cattivelli%2C+valentina&search_form_submit=

2022 La FAO ha incluso nella bibliografia suggerita in materia di Urban Food Action i paper:

- Cattivelli, V. (2020). The urban gardens in South Tyrol (IT): spatial distribution and some considerations about their role on mitigating the effects of ageing and urbanization. *Regional Studies, Regional Science*, 7(1), 206-209. [https://www.fao.org/urban-food-actions/areas-of-work/governance-and-planning/en/?page=6&ipp=5&tx_dynalist_pi1\[par\]=YT0xOntzOjE6IkwiO3M6MT0iMiI7fQ==](https://www.fao.org/urban-food-actions/areas-of-work/governance-and-planning/en/?page=6&ipp=5&tx_dynalist_pi1[par]=YT0xOntzOjE6IkwiO3M6MT0iMiI7fQ==)
- Cattivelli, V. The contribution of urban garden cultivation to food self-sufficiency in mountain areas at risk of food desertification at times of Covid-19, *Land Use policy, September* (IF 5.398). <https://www.fao.org/urban-food-actions/resources/resources-detail/en/c/1599845/>
- Cattivelli, V., (2022), What motivations drive foreign gardeners to cultivate? Findings from urban gardening initiatives in Lombard municipalities, *Urban forestry and urban greening*, 72, 127511 (IF 4,5) <https://www.fao.org/urban-food-actions/resources/resources-detail/en/c/1599803/>

2021 La FAO ha incluso nella bibliografia suggerita in materia di agroecologia il paper:

Marchetti, L., Cattivelli, V., Cocozza, C., Salbitano, F., & Marchetti, M. (2020). Beyond sustainability in food systems: Perspectives from agroecology and social innovation. *Sustainability*, 12(18), 7524. <https://www.fao.org/agroecology/database/detail/en/c/1449260/>

2020-2021 Unstoppable women. Inserita nell'elenco delle 1.000 donne che stanno cambiando l'Italia tenuta da Startup Italia <https://startupitalia.eu/135558-20200812-unstoppable-women-le-donne-stanno-cambiando-litalia> (posizione riconfermata anche per il 2021)

2020 WHO – World Health Organization ha incluso il paper Cattivelli, V., Rusciano, V., (2020), Social Innovation and Food Provisioning during Covid- 19: The Case of Urban–Rural Initiatives in the Province of Naples, *Sustainability*, 12(11), 4444 nella bibliografia consigliata a livello mondiale sul Covid.

2019 Best presentation award for the presentation “Defining urban and rural areas: Characteristics and problems related to the methods currently adopted” at the international conference SSPCR 2019 – Bozen/Bolzano (IT)

2014 Third award for “Location patterns del capitale creativo e disparità regionali. Esiste un dualismo

nord-sud nelle aree periurbane?” paper presented at Rassegna Economica Award

2013 “**Mollica**” Award for Phd thesis by SIEV (Società italiana di estimo e rivalutazione: Italian Society of Evaluation)

2013 **Third award** for “La metropoli e la sua campagna. Due esempi di regolazione delle relazioni urbano-rurali a confronto” paper presented at Rassegna Economica Award

2012 **Award for Phd thesis** by AISSA 2012 (Associazione italiana società scientifiche agrarie: Italian Agrarian Society).

2012 **Award for Phd thesis** by Associazione 99 – Associazione dei già consiglieri Cnel – e da Fondazione Banca Nazionale delle Comunicazioni (CNEL: National Council for Economic and labour affairs)

2012 **Fourth position (over 27)** at European level at Poster competition, European Commission, Bruxelles, 10th European week of regions and cities with the poster “Sustainable governance of urban-rural relations: Examples of European good practices”

2010 **Award “Cicchiné”** for a research based on: “Reasons and limits of the municipal capitalism: the liberalization and regulation of public utilities” by Centro Carlo Alberto Beneduce, Dexia Crediop spa. Rome. Italy.

20. Relatrice di tesi di laurea specialistica

2014 Università di Parma

- Portaluri A., Methods for the clusters identification in Italy (Mark 6/7)
- Cerati, Dematerialization strategies in Lombard Local Authorities. First approaches to the evaluation and implementation (Mark 7/7)

2013 Università di Parma

- Parmeggiani R., Competitive strategies for fast fashion firms, (Mark 7/7)
- Ardoli T., Marketing applications in the pharmaceutical sector (Mark 6/7)
- Bertolini S., Small-medium cities, and their attractiveness: the Mantua case (Mark 7/7)
- Mezzadri J., Costs of socially undesirable behaviors: criticality and reduction proposals (Mark 4/7)

La sottoscritta Valentina Cattivelli consapevole che le dichiarazioni false comportano l'applicazione delle sanzioni penali previste dall'art. 76 del D.P.R. 445/2000, dichiara che le informazioni riportate nel seguente curriculum vitae corrispondono a verità e autorizza il trattamento dei dati personali ai sensi del D.lgs. 196/2003 e del Regolamento UE 2016/679.

Valentina Cattivelli

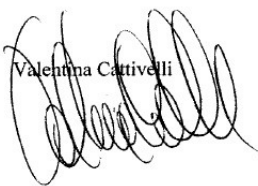

13.6.2023