

Prevenzione Incendi Edilizia

Registrato a cartellino

ATTI DEL COMUNE DI MILANO

238055

N.° Protocollo Generale
20 NOV. 1959
il 19



N.°
il 19

N.°
il 19

OGGETTO:

Stralciato dalla pratica atti
e n° di prevenzione incendi
riguardante Rampa in autorim. pubb.
della Ditta Torassi Faravelli

Antecedenti N.

dell'anno 19

COMANDO 52° CORPO
VIGILI DEL FUOCO DI MILANO

UFFICIO PREVENZIONE INCENDI

Prot. No. **F 3219**

Via Ricognara

Arr. 6961 110 7 sped. 19 NOV. 1959

*Costruzione di rampa di sicurezza
in autorimessa esistente*

da eseguirsi in conformità ai tipi, allegati.
NULLA COSTA DAL PUNTO DI VISTA EDILIZIO

Torni lo presente a lavori ultimati.
Il Comandante
[Signature]

Ripartizione **27 NOV. 1959**
EDILIZIA PRIVATA

Impianti Industriali Privati

1°) IN EVIDENZA da riprodurre

il 15-1060

2°) AL COMANDO VIGILANZA URBANA

ZONA Tittoria

perchè verificati e riferisci sullo stato
dei lavori di cui al presente progetto.

3°)

[Signature]
IL CAPO RIPARTIZIONE

Il Proprietario
[Signature]

DOTT. ARCH. BEPPE ERMENTINI

arch. *Beppe Ermentini*

AUTORIMESSA TOR-FARO

Via Cicognara 7

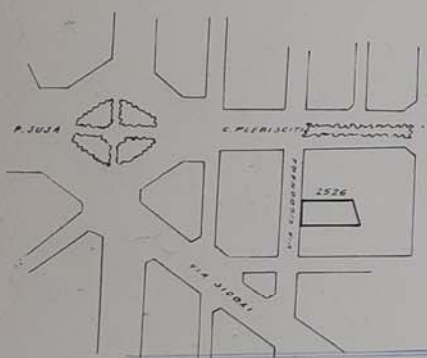

52° CORPO VISTO EDILIZIO
VIGILI DEL FUOCO AGLI EFFETTI DELLA
MILANO PREVENZIONE INCENDI
E/3219
[Signature]

Uscita ←

Via Cicognara

Ingresso →

A

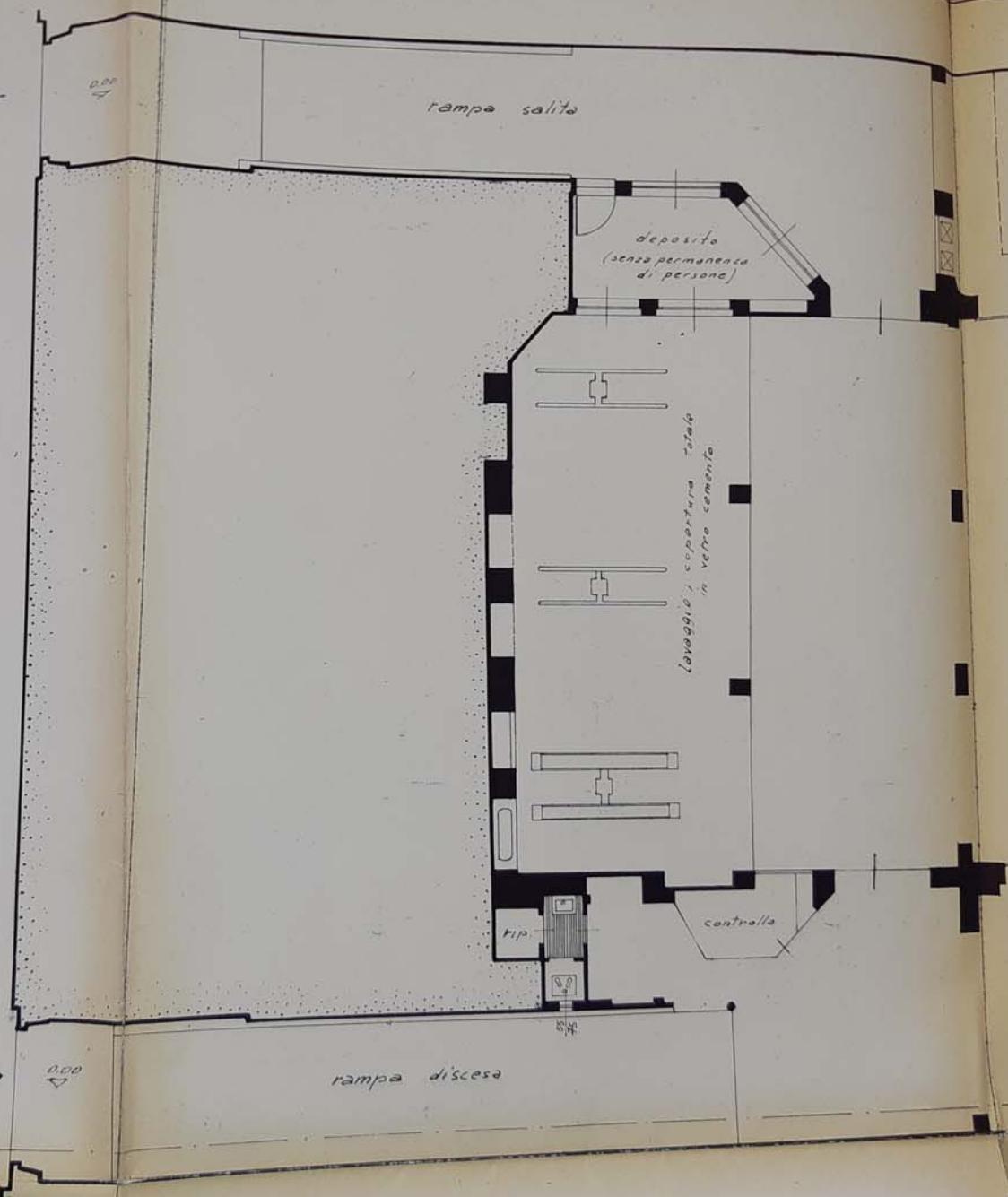

rampa salita

deposito
(senza permanenza
di persone)

lavaggio, copertura totale
in vetro cemento

controllo

PIP

rampa discesa

autorimessa

cortile a cielo aperto

sito
manenza
risone)

in vetro cemento

controllo

cortile a cielo libero

-2.45

autorimessa esistente

salone h = m. 4,00

cortile a cielo libero

nuova rampa

box per scooters h = 2,25

sotto soletta h = 2,60

grate ventilazione a soffitto

vetro cemento

box per scooters

h = m. 2,25

h = 2,25
sotto soletta h = 2,60

Officina

Buca

finestra

h = 4,50

lucernario

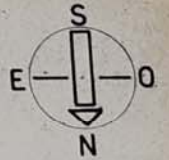

scala 1:100

A

Proprietario
[Signature]

AUTORIMESSA TOR-FARO

DOTT. ARCH. BEPPE ERMENTINI
MILANO - Via Cicognara 7

aut. *Beppe Ermentini*

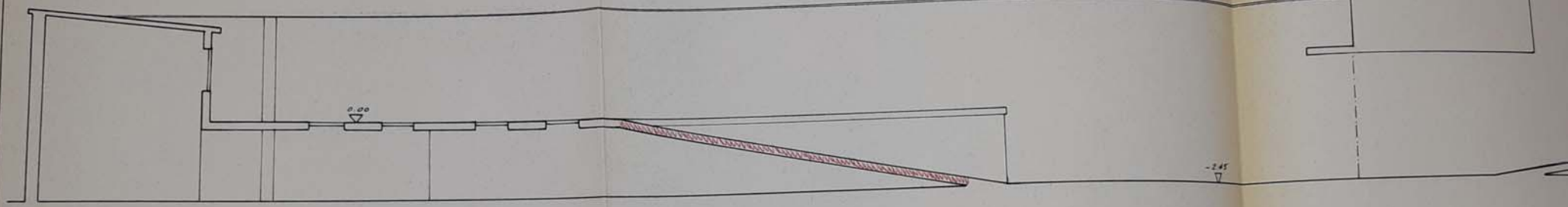

52° CORPO VISTO EDILIZIO
VIGNA FLORE
E/3219
[Signature]

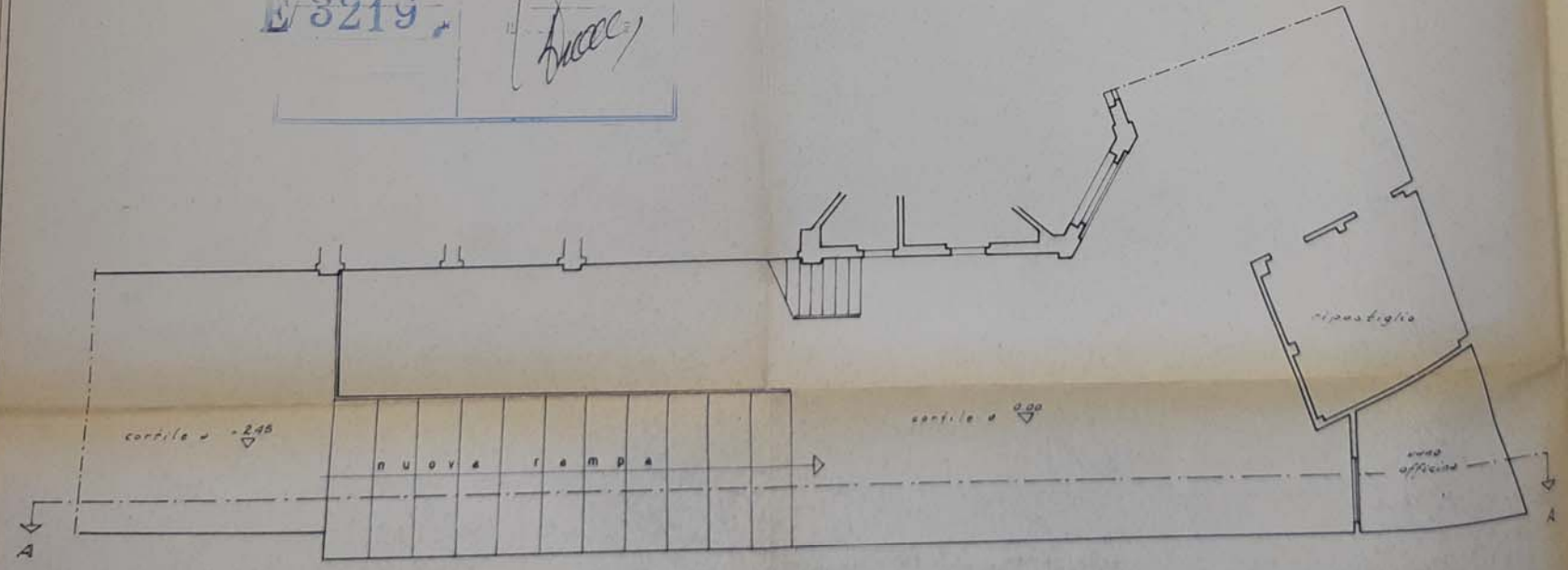

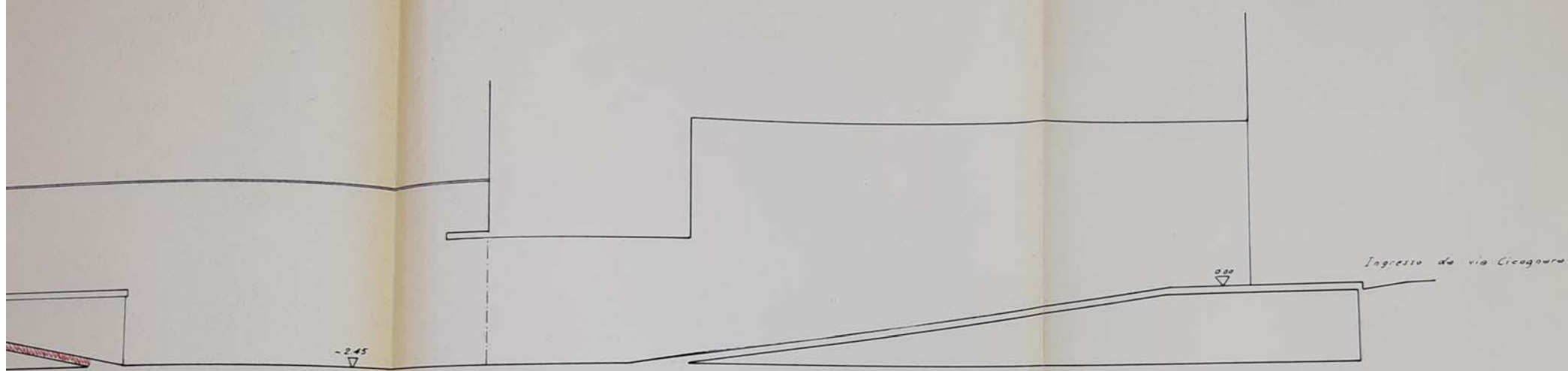

-2.45

0.00

Sezione A-A'

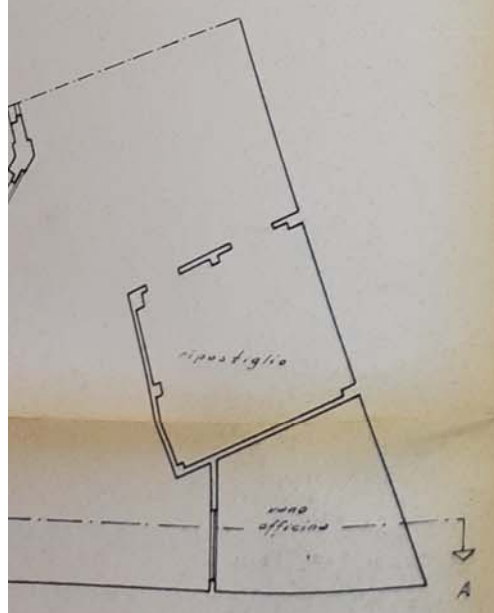

rapp. 1'100