



UNIVERSITÀ DEGLI STUDI DI MILANO

CONCORSO PUBBLICO, PER TITOLI ED ESAMI, A N. 1 POSTO DI CATEGORIA D - AREA AMMINISTRATIVA - GESTIONALE, CON RAPPORTO DI LAVORO SUBORDINATO A TEMPO INDETERMINATO PRESSO L'UNIVERSITÀ DEGLI STUDI DI MILANO - DIPARTIMENTO DI SCIENZE PER GLI ALIMENTI, LA NUTRIZIONE E L'AMBIENTE - CODICE 21767

La Commissione giudicatrice del concorso, nominata con Determina Direttoriale n. 18432 del 19.11.2021, composta da:

Prof.ssa Dallavalle Sabrina	Presidente
Dott.ssa Marinoni Federica	Componente
Dott. Torchia Enrico	Componente
Dott.ssa Montagna Marcella	Segretaria

comunica le tracce relative alla prova scritta.

TEMA n. 1

Domanda 1

Il/la candidato/a identifichi possibili indicatori per il monitoraggio delle attività legate alla ricerca di un Dipartimento di area scientifica. Articolare la risposta con riferimento, in particolare, agli obiettivi del Piano Strategico di Ateneo condivisi con i Dipartimenti e agli obiettivi di assicurazione della qualità:

- Promuovere un ambiente stimolante per la ricerca (RICERCA)
- Implementare strumenti secondo le best practice a livello internazionale per la qualità della ricerca e l'Open Science (RICERCA)
- Rafforzare nei Dipartimenti la capacità di programmazione e monitoraggio (ASSICURAZIONE DELLA QUALITÀ)

Domanda 2

Il/la candidato/a illustri le principali fonti di finanziamento della ricerca pubblica, su bandi competitivi, in ambito nazionale e internazionale.

Domanda 3

Data la tabella allegata (Allegato 1) e il relativo file excel "Progetti 2016-2018" il/la candidato/a elabori un grafico a torta con legenda, che evidenzii quali siano gli enti finanziatori e la numerosità dei progetti per ente.

ALLEGATO 1: "Progetti 2016-2018"



Titolo	Ente Finanziatore
Progetto 1	EUROPEAN COMMISSION
Progetto 2	EUROPEAN COMMISSION
Progetto 3	EUROPEAN COMMISSION
Progetto 4	FONDAZIONE CARIPLO
Progetto 5	FONDAZIONE CARIPLO
Progetto 6	FONDAZIONE CARIPLO
Progetto 7	FONDAZIONE CARIPLO
Progetto 8	FONDAZIONE CARIPLO
Progetto 9	FONDAZIONE CARIPLO
Progetto 10	FONDAZIONE CARIPLO
Progetto 11	FONDAZIONE CARIPLO
Progetto 12	FONDAZIONE CARIPLO
Progetto 13	FONDAZIONE CARIPLO
Progetto 14	FONDAZIONE CARIPLO
Progetto 15	FONDAZIONE TELETHON
Progetto 16	MIPAF
Progetto 17	MIUR
Progetto 18	MIUR
Progetto 19	MIUR
Progetto 20	PARENT PROJECT ONLUS
Progetto 21	REGIONE LOMBARDIA
Progetto 22	REGIONE LOMBARDIA
Progetto 23	REGIONE LOMBARDIA
Progetto 24	REGIONE LOMBARDIA
Progetto 25	REGIONE LOMBARDIA
Progetto 26	REGIONE LOMBARDIA
Progetto 27	RURAL DEVELOPMENT ADMINISTRATION - RDA

TEMA n. 2

Domanda 1

Il/la candidato/a descriva e commenti il sistema di Assicurazione della Qualità di un Dipartimento di area scientifica, di cui si riporta la schematizzazione grafica, dettagliando anche le funzioni degli attori e organi del sistema, i documenti da essi prodotti e le relazioni esistenti.

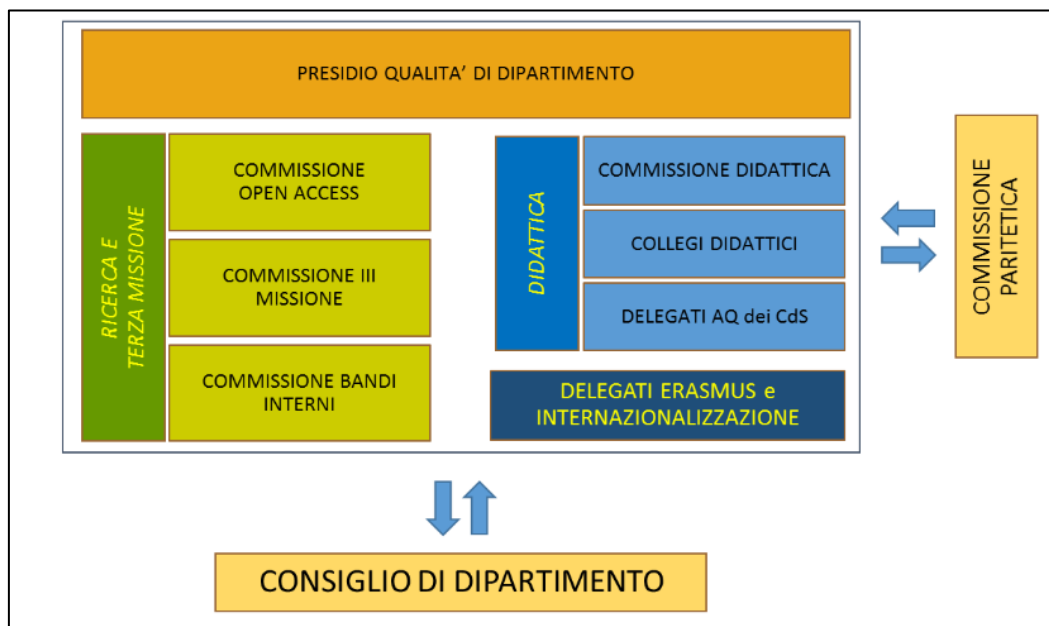

Domanda 2

Il/la candidato/a, dopo aver letto il paragrafo riportato nel box, ripreso da un Piano Triennale di un Dipartimento di area scientifica (PTD), rediga una sua proposta sintetica che definisca quali attività potrebbero essere promosse a livello Dipartimentale nel breve, medio e lungo periodo.

RIC_1_DIP - Obiettivo generale: Promuovere un ambiente stimolante per la ricerca.
 Obiettivo specifico: RIC_1.2_DIP - Supportare e incoraggiare la progettualità del Dipartimento sia a livello nazionale che a livello internazionale, con particolare attenzione ai giovani ricercatori.

Domanda 3

Data la tabella allegata (Allegato 2) e il relativo file excel "Conto terzi 2013-2018" il/la candidato/a calcoli il totale dei ricavi per anno ed elabori un grafico che evidenzi l'andamento nel periodo indicato.

ALLEGATO 2: "Conto Terzi 2013-2018"

macro-tipologia	valore totale	anno
Ricerca natura economica	20.000,00 €	2018
Ricerca natura economica	10.000,00 €	2018
Ricerca natura economica	5.200,00 €	2018
Ricerca natura economica	15.000,00 €	2018
Ricerca natura economica	20.000,00 €	2018
Ricerca natura economica	7.000,00 €	2018
Ricerca natura economica	2.300,00 €	2018
Ricerca natura economica	39,31 €	2018
Ricerca natura economica	75.000,00 €	2018
Ricerca natura economica	12.500,00 €	2018
Ricerca natura economica	12.000,00 €	2018
Ricerca natura economica	7.000,00 €	2018
Ricerca natura economica	2.300,00 €	2018
Ricerca natura economica	5.200,00 €	2018
Ricerca natura economica	12.050,00 €	2018
Ricerca natura economica	14.000,00 €	2018
Ricerca natura economica	25.000,00 €	2018
Ricerca natura economica	40.000,00 €	2018



UNIVERSITÀ DEGLI STUDI DI MILANO

Ricerca natura economica	10.000,00 €	2018
Ricerca natura economica	10.000,00 €	2018
Ricerca natura economica	5.200,00 €	2018
Ricerca natura economica	40.000,00 €	2018
Ricerca natura economica	100.000,00 €	2018
Ricerca natura economica	10.400,00 €	2018
Ricerca natura economica	90,50 €	2018
Ricerca natura economica	5.000,00 €	2018
Ricerca natura economica	9.000,00 €	2018
Ricerca natura economica	30.000,00 €	2018
Ricerca natura economica	22.000,00 €	2018
Ricerca natura economica	30.000,00 €	2018
Ricerca natura economica	20.000,00 €	2018
Ricerca natura economica	25.000,00 €	2018
Ricerca natura economica	9.000,00 €	2018
Ricerca natura economica	6.700,00 €	2018
Ricerca natura economica	27.000,00 €	2018
Ricerca natura economica	6.000,00 €	2018
Ricerca natura economica	25.000,00 €	2018
Ricerca natura economica	10.000,00 €	2018
Ricerca natura economica	38.700,00 €	2018
Ricerca natura economica	63.000,00 €	2018
Ricerca natura economica	5.200,00 €	2018
Ricerca natura economica	10.000,00 €	2018
Ricerca natura economica	8.000,00 €	2018
Ricerca natura economica	5.500,00 €	2018
Ricerca natura economica	120.000,00 €	2018
Ricerca natura economica	10.000,00 €	2018
Ricerca natura economica	49.000,00 €	2018
Ricerca natura economica	6.000,00 €	2018
Ricerca natura economica	45.000,00 €	2018
Ricerca natura economica	3.300,00 €	2018
Ricerca natura economica	12.000,00 €	2018
Ricerca natura economica	4.500,00 €	2018
Ricerca natura economica	20.000,00 €	2018
Ricerca natura economica	5.200,00 €	2018
Ricerca natura economica	2.300,00 €	2018
Ricerca natura economica	800,00 €	2018
Ricerca natura economica	15.700,00 €	2018
Ricerca natura economica	5.475,00 €	2018
Ricerca natura economica	5.664,00 €	2018
Ricerca natura economica	10.000,00 €	2018
Ricerca natura economica	10.000,00 €	2018
Ricerca natura economica	19.000,00 €	2017



UNIVERSITÀ DEGLI STUDI DI MILANO

Ricerca natura economica	7.000,00 €	2017
Ricerca natura economica	5.500,00 €	2017
Ricerca natura economica	39,31 €	2017
Ricerca natura economica	6.000,00 €	2017
Ricerca natura economica	15.000,00 €	2017
Ricerca natura economica	7.000,00 €	2017
Ricerca natura economica	10.000,00 €	2017
Ricerca natura economica	16.000,00 €	2017
Ricerca natura economica	6.000,00 €	2017
Ricerca natura economica	10.000,00 €	2017
Ricerca natura economica	10.000,00 €	2017
Ricerca natura economica	100.000,00 €	2017
Ricerca natura economica	29.000,00 €	2017
Ricerca natura economica	13.500,00 €	2017
Ricerca natura economica	16.000,00 €	2017
Ricerca natura economica	6.000,00 €	2017
Ricerca natura economica	25.000,00 €	2017
Ricerca natura economica	16.000,00 €	2017
Ricerca natura economica	8.500,00 €	2017
Ricerca natura economica	54.990,00 €	2017
Ricerca natura economica	20.000,00 €	2017
Ricerca natura economica	200.000,00 €	2017
Ricerca natura economica	5.200,00 €	2017
Ricerca natura economica	5.200,00 €	2017
Ricerca natura economica	5.200,00 €	2017
Ricerca natura economica	10.500,00 €	2017
Ricerca natura economica	0,00 €	2017
Ricerca natura economica	24.590,16 €	2017
Ricerca natura economica	6.000,00 €	2017
Ricerca natura economica	22.500,00 €	2017
Ricerca natura economica	10.000,00 €	2017
Ricerca natura economica	7.000,00 €	2017
Ricerca natura economica	4.000,00 €	2017
Ricerca natura economica	20.000,00 €	2017
Ricerca natura economica	8.300,00 €	2017
Ricerca natura economica	65.573,00 €	2016
Ricerca natura economica	5.500,00 €	2016
Ricerca natura economica	7.000,00 €	2016
Ricerca natura economica	10.400,00 €	2016
Ricerca natura economica	20.000,00 €	2016
Ricerca natura economica	40.000,00 €	2016
Ricerca natura economica	6.000,00 €	2016
Ricerca natura economica	10.000,00 €	2016
Ricerca natura economica	130.000,00 €	2016



UNIVERSITÀ DEGLI STUDI DI MILANO

Ricerca natura economica	18.500,00 €	2016
Ricerca natura economica	49.000,00 €	2016
Ricerca natura economica	6.775,00 €	2016
Ricerca natura economica	20.000,00 €	2016
Ricerca natura economica	6.000,00 €	2016
Ricerca natura economica	15.000,00 €	2016
Ricerca natura economica	6.000,00 €	2016
Ricerca natura economica	54.990,00 €	2016
Ricerca natura economica	30.000,00 €	2016
Ricerca natura economica	150,00 €	2016
Ricerca natura economica	7.000,00 €	2016
Ricerca natura economica	10.000,00 €	2016
Ricerca natura economica	2.500,00 €	2016
Ricerca natura economica	5.200,00 €	2016
Ricerca natura economica	14.400,00 €	2016
Ricerca natura economica	40.000,00 €	2016
Ricerca natura economica	5.200,00 €	2016
Ricerca natura economica	22.300,00 €	2016
Ricerca natura economica	15.000,00 €	2016
Ricerca natura economica	2.600,00 €	2016
Ricerca natura economica	18.000,00 €	2016
Ricerca natura economica	5.200,00 €	2016
Ricerca natura economica	30.000,00 €	2016
Ricerca natura economica	30.000,00 €	2016
Ricerca natura economica	16.000,00 €	2016
Ricerca natura economica	2.000,00 €	2016
Ricerca natura economica	5.200,00 €	2016
Ricerca natura economica	5.200,00 €	2016
Ricerca natura economica	5.200,00 €	2016
Ricerca natura economica	5.200,00 €	2016
Ricerca natura economica	19.000,00 €	2016
Ricerca natura economica	5.500,00 €	2015
Ricerca natura economica	12.000,00 €	2015
Ricerca natura economica	45.000,00 €	2015
Ricerca natura economica	7.000,00 €	2015
Ricerca natura economica	9.000,00 €	2015
Ricerca natura economica	2.600,00 €	2015
Ricerca natura economica	64.823,00 €	2015
Ricerca natura economica	9.850,00 €	2015
Ricerca natura economica	5.000,00 €	2015
Ricerca natura economica	29.299,90 €	2015
Ricerca natura economica	10.000,00 €	2015
Ricerca natura economica	3.500,00 €	2015
Ricerca natura economica	0,00 €	2015



UNIVERSITÀ DEGLI STUDI DI MILANO

Ricerca natura economica	10.000,00 €	2015
Ricerca natura economica	60.000,00 €	2015
Ricerca natura economica	25.000,00 €	2015
Ricerca natura economica	200.000,00 €	2015
Ricerca natura economica	11.000,00 €	2015
Ricerca natura economica	7.000,00 €	2015
Ricerca natura economica	14.000,00 €	2015
Ricerca natura economica	17.500,00 €	2015
Ricerca natura economica	4.000,00 €	2015
Ricerca natura economica	20.000,00 €	2015
Ricerca natura economica	15.600,00 €	2015
Ricerca natura economica	16.500,00 €	2015
Ricerca natura economica	57.000,00 €	2015
Ricerca natura economica	6.000,00 €	2015
Ricerca natura economica	35.000,00 €	2015
Ricerca natura economica	15.000,00 €	2015
Ricerca natura economica	10.000,00 €	2015
Ricerca natura economica	16.000,00 €	2015
Ricerca natura economica	9.500,00 €	2015
Ricerca natura economica	4.997,30 €	2015
Ricerca natura economica	4.500,00 €	2015
Ricerca natura economica	10.000,00 €	2014
Ricerca natura economica	5.500,00 €	2014
Ricerca natura economica	4.000,00 €	2014
Ricerca natura economica	3.000,00 €	2014
Ricerca natura economica	6.000,00 €	2014
Ricerca natura economica	6.000,00 €	2014
Ricerca natura economica	7.000,00 €	2014
Ricerca natura economica	1.250,00 €	2014
Ricerca natura economica	60.000,00 €	2014
Ricerca natura economica	25.000,00 €	2014
Ricerca natura economica	25.000,00 €	2014
Ricerca natura economica	65.000,00 €	2014
Ricerca natura economica	15.840,00 €	2014
Ricerca natura economica	2.000,00 €	2014
Ricerca natura economica	15.000,00 €	2014
Ricerca natura economica	10.000,00 €	2014
Ricerca natura economica	5.000,00 €	2014
Ricerca natura economica	2.800,00 €	2014
Ricerca natura economica	7.000,00 €	2014
Ricerca natura economica	8.000,00 €	2014
Ricerca natura economica	11.000,00 €	2014
Ricerca natura economica	6.000,00 €	2014
Ricerca natura economica	10.000,00 €	2014



UNIVERSITÀ DEGLI STUDI DI MILANO

Ricerca natura economica	12.000,00 €	2014
Ricerca natura economica	2.500,00 €	2014
Ricerca natura economica	6.000,00 €	2014
Ricerca natura economica	5.200,00 €	2014
Ricerca natura economica	3.920,00 €	2014
Ricerca natura economica	4.000,00 €	2014
Ricerca natura economica	10.000,00 €	2013
Ricerca natura economica	40.000,00 €	2013
Ricerca natura economica	6.000,00 €	2013
Ricerca natura economica	8.000,00 €	2013
Ricerca natura economica	5.000,00 €	2013
Ricerca natura economica	5.500,00 €	2013
Ricerca natura economica	65.000,00 €	2013
Ricerca natura economica	25.000,00 €	2013
Ricerca natura economica	7.000,00 €	2013
Ricerca natura economica	57.499,18 €	2013
Ricerca natura economica	22.500,00 €	2013
Ricerca natura economica	10.400,00 €	2013
Ricerca natura economica	200.000,00 €	2013
Ricerca natura economica	75.000,00 €	2013
Ricerca natura economica	6.000,00 €	2013
Ricerca natura economica	7.000,00 €	2013
Ricerca natura economica	25.000,00 €	2013
Ricerca natura economica	120.000,00 €	2013
Ricerca natura economica	19.800,00 €	2013
Ricerca natura economica	20.000,00 €	2013
Ricerca natura economica	14.000,00 €	2013
Ricerca natura economica	7.000,00 €	2013
Ricerca natura economica	16.000,00 €	2013
Ricerca natura economica	7.500,00 €	2013
Ricerca natura economica	15.000,00 €	2013
Ricerca natura economica	2.000,00 €	2013
Ricerca natura economica	22.500,00 €	2013
Ricerca natura economica	8.000,00 €	2013
Ricerca natura economica	7.000,00 €	2013
Ricerca natura economica	13.000,00 €	2013
Ricerca natura economica	3.000,00 €	2013

TEMA n. 3

Domanda 1

Il/la candidato/a espliciti e dettagli contenuti e finalità del Piano Triennale di Dipartimento. Si soffermi in particolare su obiettivi, azioni e indicatori da adottare, in linea col Piano Strategico di Ateneo, per il miglioramento della qualità delle attività di Ricerca.

Domanda 2

Ricerca finanziata e ricerca commissionata a confronto: il/la candidato/a illustri le principali differenze, gli attori e le finalità delle stesse, evidenziandone opportunità e criticità per un ente pubblico.



Domanda 3

Data la tabella allegata (Allegato 3) e il relativo file excel “Progetti 2019-2021” il/la candidato/a elabori un grafico a torta con legenda, che evidenzi quali siano gli enti finanziatori e la numerosità dei progetti per ente.

ALLEGATO 3: “Progetti 2019-2021”

Titolo	Ente Finanziatore
Progetto 1	AIRC
Progetto 2	EUROPEAN COMMISSION
Progetto 3	EUROPEAN COMMISSION
Progetto 4	FONDAZIONE CARIPLO
Progetto 5	FONDAZIONE CARIPLO
Progetto 6	FONDAZIONE CARIPLO
Progetto 7	FONDAZIONE CARIPLO
Progetto 8	FONDAZIONE TELETHON
Progetto 9	FONDAZIONE CARIPLO
Progetto 10	FONDAZIONE CARIPLO
Progetto 11	FONDAZIONE CARIPLO
Progetto 12	REGIONE PIEMONTE
Progetto 13	FONDAZIONE CARIPLO
Progetto 14	FONDAZIONE CARIPLO
Progetto 15	FONDAZIONE CARIPLO
Progetto 16	FONDAZIONE CARIPLO
Progetto 17	COST
Progetto 18	MIPAF
Progetto 19	MIUR
Progetto 20	MIUR
Progetto 21	MIUR
Progetto 22	FONDAZIONE TELETHON
Progetto 23	REGIONE LOMBARDIA
Progetto 24	REGIONE LOMBARDIA
Progetto 25	REGIONE PIEMONTE
Progetto 26	REGIONE PIEMONTE
Progetto 27	REGIONE LOMBARDIA
Progetto 28	REGIONE LOMBARDIA
Progetto 29	REGIONE LOMBARDIA
Progetto 30	REGIONE LOMBARDIA
Progetto 31	FONDAZIONE INVERNIZZI

Milano, 10 gennaio 2022

La Commissione

Prof.ssa Dallavalle Sabrina - Presidente
Dott.ssa Marinoni Federica - Componente
Dott. Torchia Enrico - Componente
Dott.ssa Montagna Marcella - Segretaria